

Créateur d'entreprise

Lancez-vous

Guide pratique 2006/2007



avec la Seine-Saint-Denis



p 2 Avant tout, je m'informe et je me fais accompagner

Auprès des acteurs couvrant le département
Auprès des acteurs locaux (ville par ville)
Qui peut me former ?

p 12 Je choisis mon adresse

p 16 Les aides et les financements, ça existe !

Les exonérations, les subventions, les primes
Les prêts
Les garanties
Les apports en fonds propres

p 22 Maintenant, je peux créer mon entreprise

Les formalités

p 24 Les adresses utiles de la Seine-Saint-Denis

p 33 La carte du département

Edito



Comme 8 000 personnes, chaque année en Seine-Saint-Denis, vous allez peut-être passer à l'acte et concrétiser votre projet de création ou reprise d'entreprise ?

La Seine-Saint-Denis dispose de nombreux atouts pour vous permettre de réussir :

- des pôles d'activité dynamiques (entre Paris et les aéroports de Roissy et du Bourget, Noisy-le-Grand, la Plaine Saint-Denis, Montreuil, Saint-Ouen...);
- un réseau routier dense, plusieurs lignes de métro, de RER, un tramway...;
- des filières porteuses comme l'audiovisuel et le multimédia, l'automobile, l'aéronautique, le négoce, le textile et la mode, les services à la personne, les métiers d'art, les biotechnologies...;
- des prix de l'immobilier attractifs;
- un réseau d'appui à la création dense et des outils spécifiques au département (fonds de garantie, pépinières d'entreprises, zones franches urbaines...).

Si vous avez le goût d'entreprendre, êtes indépendant et autonome, avez la volonté de créer votre emploi, ce guide est pour vous !

Nous avons collecté pour vous toutes les informations dont vous avez besoin pour vous orienter, et bénéficier au mieux des réseaux et des aides qui existent dans votre département.

Mais attention, de nouvelles mesures, de nouveaux décrets apparaissent régulièrement sur le terrain de la création et de la reprise d'entreprise.

Les acteurs de la Seine-Saint-Denis sont là ensemble pour vous accompagner tout au long de votre projet.

N'hésitez pas à les contacter !

Les partenaires de la création d'entreprise
en Seine-Saint-Denis

Une version de ce guide est présente sur les sites internet des partenaires (www.cg93.fr, www.cci93.fr, www.cma93.fr)

Ce guide a été réalisé par la Chambre de commerce et d'industrie de Paris Seine-Saint-Denis, le Conseil Général de la Seine-Saint-Denis et la Chambre de Métiers et de l'Artisanat de la Seine-Saint-Denis. Les principaux acteurs départementaux et locaux de la création d'entreprise ont participé activement à la conception de ce guide.

Avant tout, je m'informe et je me fais accompagner



Une préparation sérieuse de votre projet est un gage de réussite. Vous devez commencer par vous **informer**, c'est une première démarche indispensable. S'informer, c'est participer à une séance d'information sur la création/reprise d'entreprise.

Vous devrez valider trois étapes essentielles :

- la cohérence entre vous et votre projet (motivations, compétences, ressources ...)
- la connaissance du produit et du marché (la demande, l'offre, l'environnement...)
- la détermination de l'équilibre financier (faisabilité, rentabilité et trésorerie).

Ensuite, il vous faudra "travailler" votre projet de création ou de reprise d'entreprise, constituer un dossier solide. A ce stade, vous pourrez vous faire accompagner par de nombreux spécialistes présents en Seine-Saint-Denis.

Ce travail vous permettra de définir et de préciser :

- la réglementation de votre profession ;
- votre marché ;
- votre clientèle ;
- votre chiffre d'affaires prévisionnel ;
- votre statut social ;
- les aspects juridiques (entreprise individuelle, société...) et fiscaux de votre entreprise ;
- vos charges ;
- les investissements nécessaires ;
- les moyens de financement disponibles ;
- les aides que vous pouvez solliciter ;

et d'élaborer un document prévisionnel ou plan d'affaires formalisé par écrit, précis et rigoureux. Il sera votre meilleur atout pour convaincre vos partenaires !

Si vous souhaitez approfondir vos connaissances, vous avez la possibilité de suivre des formations à la création ou reprise d'entreprise. De nombreuses prises en charge sont possibles en fonction de votre projet ou de votre situation personnelle.

ASTUCE ! Le travail en amont de la création n'est pas du temps perdu. C'est du temps et des charges gagnés. Créer son entreprise trop tôt peut coûter très cher !

ASTUCE ! Ne passez pas à côté d'une aide locale, de l'aide d'autres créateurs ou d'un réseau de relations. Informez-vous et prenez rendez-vous avec les spécialistes de la création. De nombreuses prestations sont gratuites !

Les acteurs couvrant tout le département

ORGANISMES

CHAMBRE DE COMMERCE ET D'INDUSTRIE DE PARIS SEINE-SAINT-DENIS

☎ 0820 012 112
www.ccip93.fr
inscription.creation93@ccip.fr

(1) Gratuit

(2) Gratuit ou payant
Nombreuses habilitations permettant des prises en charge

CHAMBRE DE MÉTIERS ET DE L'ARTISANAT DE LA SEINE-SAINT-DENIS

☎ 01 41 60 75 02
www.cma93.fr
eco@cma93.fr

(1) Gratuit

(2) Gratuit ou payant
avec prise en charge possible

(1) PRESTATIONS D'ACCUEIL – INFORMATION

(2) PRESTATIONS D'ACCOMPAGNEMENT OU SPECIFIQUES

(1) Réunion d'information créateurs : les jeudis matin de 9h30 à 12h
Espace Entreprendre : des entretiens individuels courts, un lieu de documentation.

Du lundi au jeudi de 14h à 17h
et le vendredi de 14h à 16h30

Information téléphonique :

Du lundi au vendredi

Informations juridiques et réglementaires :
www.inforeg.ccip.fr

(2) **Stage 5 jours pour entreprendre** (cf. page 11)

Diagnostic Cap Entreprise pour des formations-conseils à la création d'entreprise financées par le Conseil Régional
Conseil et accompagnement au montage du dossier prévisionnel : étude de marché, aspects juridiques, sociaux, financiers
Appui au montage de dossiers ACCRE, EDEN et de Plan d'affaires
Habilitation en tant qu'organisme acceptant des chèques-conseil
Dispositif ANPE : accompagnement Objectif Projet pour la création d'entreprise

Aide à la recherche de financements : dossiers de prêts d'honneur, prêt bancaire, garanties...

Permanences avocat et expert-comptable :

Les 1^{er} et 3^{ème} lundi du mois, de 9h à 13h (20 min), sur rendez-vous

(1) **Information-Conseil** : Collectif et individuel
Séances d'information pour créateurs et repreneurs d'entreprise
Mardi matin de 9h30 à 11h30

Accueil téléphonique et physique

Lundi au jeudi de 9h à 12h et de 14h à 17h
Vendredi de 9h à 12h et de 14h à 16h

(2) **Accompagnement**

Permanence avocat :

Un lundi matin sur deux
Prendre rendez-vous au **01 41 60 75 14**

Permanence Notaire :

Un lundi après-midi sur deux
Prendre rendez-vous au **01 41 60 75 14**

PRO-BTP (caisse de retraite du bâtiment) :

Mardi de 9h à 12h et de 14h à 17h

Expert-Comptable :

Un jeudi matin sur deux
Prendre rendez-vous au **01 41 60 75 02 ou 05**

Mutuelle Bleue (caisse maladie pour travailleurs indépendants) :
Jeudi après-midi de 15h à 17h

Elaboration de projet création/reprise

Montage et suivi de dossier d'aide et de financement :

ACCRE, EDEN, ADIE, Crédit, PCE, Aulnay Initiative, Initiative 93, Plaine Initiatives, ...

CAP Entreprise (diagnostic pour la création et reprise d'entreprise)
Habilitation en tant qu'organisme chèque-conseil.

Les acteurs couvrant tout le département

ORGANISMES

(1) PRESTATIONS D'ACCUEIL – INFORMATION (2) PRESTATIONS D'ACCOMPAGNEMENT OU SPECIFIQUES

CHAMBRE DE MÉTIERS ET DE L'ARTISANAT DE LA SEINE-SAINT-DENIS

> suite

Suivi individualisé pré et post-crétion pour :
les démarches administratives
l'assistance juridique
les relations employeur-salarié
les questions d'ordre social, fiscal
la gestion-comptabilité
Conseils et orientation pour des formations adaptées et spécifiques à l'artisanat.

VOTRE ANPE

voir coordonnées p. 24
www.anpe.fr

(1) Destinés à tous les porteurs de projet : Ateliers d'une demi-journée de sensibilisation organisés par de nombreuses agences

(2) Evaluation préalable à la création-reprise d'entreprise (EPCRE) :
8h au max.

Prestation d'accompagnement (Objectif Projet - OP) sur 3 mois :
construction du projet professionnel "créateur d'entreprise"
progression du projet
validation de formations éventuelles
Accompagnement jusqu'aux formalités de création

APSIE

☎ 01 49 71 58 50

(2) Accompagnement individuel EPCRE, OP (ANPE)
Atelier de création d'entreprise (individuel et collectif)
Formation, suivi, accompagnement, lieu de ressources, bilan

BOUTIQUE DE GESTION DE PARIS ET SA REGION ANTENNE DE SEINE-SAINT-DENIS

☎ 01 42 43 30 00

Fax : 01 42 43 30 01

bg93@boutiques-de-gestion.com

(2) Accompagnement, conseil, formation (étude de marché, stratégie, aspects juridiques, sociaux, fiscaux)
Réalisation de dossiers économiques et financiers
Recherche de financement
Suivi post-crétion

Payant ou gratuit (utilisation de dispositifs de prise en charge DDTEFP, ANPE, AGEFIPH, RMI Conseil Général)

Permanences gratuites dans les villes de : Bagnolet, Le Blanc-Mesnil, Noisy-le-Grand. Prise en charge possible pour les habitants sur rendez-vous des 9 villes de l'arrondissement de Saint-Denis (voir MIEL)

DIRECTION DÉPARTEMENTALE DU TRAVAIL DE L'EMPLOI ET DE LA FORMATION PROFESSIONNELLE (DDTEFP)

☎ 01 41 60 54 00

(1) Retrait des dossiers ACCRE, EDEN et formulaire chèque conseil (financement du conseil auprès d'organismes agréés)

De 9h à 11h30

Demande par courrier (chèque conseil)

Accueil téléphonique

Le matin de 9h à 12h

Destiné aux demandeurs d'emplois, RMIstes et bénéficiaires des minima sociaux, jeunes - 30 ans

Les acteurs locaux

LIEU D'HABITATION / IMPLANTATION

STRUCTURE

(1) PRESTATIONS-D'ACCUEIL – INFORMATION (2) PRESTATIONS D'ACCOMPAGNEMENT OU SPECIFIQUES

AUBERVILLIERS

ASPGIA
Service d'amorçage de projet
☎ 01 48 33 37 11

(1) 1^{er} accueil des créateurs et porteurs d'idée

AUBERVILLIERS, EPINAY-SUR-SEINE, LA COURNEUVE, L'ILE-SAINT-DENIS, PIERREFITTE-SUR-SEINE, SAINT-DENIS, STAINS, ST-OUEN, VILLETANEUSE

La MIEL
☎ 01 48 09 53 00
contact@la-miel.org

(2) Accompagnement du créateur et du dirigeant
Conseil personnalisé lors d'entretiens individuels
Ateliers de formation et réunions thématiques (voir détails page 11).
Orientations financières. Pépinière d'entreprises.
Recontres de dirigeants et développement réseau.
Centre de diagnostic CAP Entreprise.

AUBERVILLIERS, LA COURNEUVE, EPINAY-SUR-SEINE, L'ILE SAINT-DENIS, SAINT-DENIS, PIERREFITTE, STAINS, VILLETANEUSE

Plaine Commune
Service immobilier
☎ 01 55 93 56 62

(2) Recherche de locaux industriels, d'activités, de services

Pour les locaux commerciaux :

Aubervilliers - Service artisanat et commerce

☎ 01 48 39 52 79

Epinay - Service commerce

☎ 01 49 71 26 26

Saint-Denis - Service commerce

☎ 01 49 33 68 95

AULNAY-SOUS-BOIS

Maison de l'Entreprise
et de l'Emploi
☎ 01 48 19 36 40

(1) Atelier collectif (les étapes de la création, les aides)
Le mardi de 9h30 à 12h sur inscription

(2) Accompagnement

Entretien individuel sur RDV
Montage de Business plan
Montage de dossiers, suivi
Orientation sur des formations spécifiques
Recherche de locaux grâce à une bourse des locaux
Pépinière d'Entreprises. Bureaux et ateliers à la Maison de l'Entreprise et de l'Emploi

BAGNOLET

Service Développement
Economique et Emploi
☎ 01 49 93 61 34

(1) Réunion collective sur la démarche de création d'entreprise
Le 1^{er} mercredi de chaque mois de 9h30 à 12h30 (inscription préalable)

(2) Accueil, orientation, accompagnement des créateurs

Les 2^e, 3^e et 4^e mercredis de 9h à 12h sur RDV

Le mercredi de 13h30 à 17h30

Permanence Boutique de Gestion
Conseil à l'étude de marché
Aide au montage du dossier financier
Recherche de financements
Recherche de locaux par téléphone ou sur RDV

Les acteurs locaux

LIEU D'HABITATION / IMPLANTATION	STRUCTURE	(1) PRESTATIONS-D'ACCUEIL – INFORMATION (2) PRESTATIONS D'ACCOMPAGNEMENT OU SPECIFIQUES	LIEU D'HABITATION / IMPLANTATION	STRUCTURE	(1) PRESTATIONS-D'ACCUEIL – INFORMATION (2) PRESTATIONS D'ACCOMPAGNEMENT OU SPECIFIQUES
LE BLANC-MESNIL	Service Action Economique ☎ 01 45 91 70 42	(1) Accueil en Mairie ou Espace Emploi Formation Du lundi au vendredi (2) Montage de dossiers économiques et financiers Permanence Boutique de gestion Recherche de financements Recherche de locaux	LE PRÉ-SAINT-GERVAIS	Standard ☎ 01 49 42 73 00	(2) Recherche de locaux disponibles et relais entre les commerçants et la mairie
BOBIGNY	Direction du Développement Economique ☎ 01 41 60 94 22	(1) Information sur la création d'entreprise et les aides Du lundi au vendredi (2) Bourse de locaux disponibles	L'ILE-SAINT-DENIS	Service d'amorçage de projet ☎ 01 49 22 11 19	(1) 1^{er} accueil des créateurs et porteurs d'idée
BONDY	Service Economique ☎ 01 48 50 54 75	(1) Conseil et orientation sur RDV	LES LILAS	Service Développement Economique ☎ 01 43 62 82 02	(1) Conseil sur la création d'entreprise sur RDV Du lundi au vendredi
LE BOURGET	Standard Mairie ☎ 01 48 38 82 82	(1) Information, orientation Du lundi au samedi matin	LIVRY-GARGAN	Service Economique ☎ 01 41 70 88 20	(1) Information Du lundi au vendredi (2) Permanence d'un expert-comptable Tous les 1 ^{er} mardis du mois sur RDV pour montage de projet de création Bourse des locaux
CLICHY-SOUS-BOIS & MONTFERMEIL	Service Economique de la Communauté d'agglomération ☎ 01 41 70 30 00	(1) Information téléphonique Du lundi au vendredi Par EGEE : jeudi de 14h à 18h sur RDV au 01 41 70 32 80 Par ADIE : sur RDV au 01 41 70 74 95 (2) Conseils-orientation sur RDV De 8h30 à 12h30 et de 14h à 17h par le service économique et Bourse des locaux	MONTREUIL-SOUS-BOIS	Service Développement Economique ☎ 01 49 88 27 02	(1) Accueil , orientation et réunion d'information collective sur inscription (2) Accompagnement et conseil individualisé par l'association EGEE sur RDV Bourse aux locaux et pépinière d'entreprises
COUBRON	Standard Mairie ☎ 01 43 88 51 45	(1) Renseignements divers destinés aux créateurs Du lundi au vendredi	NEUILLY-SUR-MARNE	Service Economique et Foncier ☎ 01 43 08 96 96	(1) Informations générales données au créateur Du lundi au vendredi (2) Bourse des locaux commerciaux Aide à la recherche de locaux sur le territoire communal
LA COURNEUVE	Service d'amorçage de projet ☎ 01 48 22 20 19	(1) 1^{er} accueil des créateurs et porteurs d'idée	NOISY-LE-GRAND	Service Economique ☎ 01 45 92 75 53	(1) Information-conseil Du lundi au vendredi sur RDV Réunion d'information collective le mardi de 9h30 à 12h Accès libre internet et documentation (fiche APCE,...) Du lundi au vendredi de 9h à 12h30 et de 14h à 17h30 Prescriptions de formations (dispositif CAP Entreprise) (2) Accompagnement , montage de dossier, recherche de financement, suivi des entreprises sur RDV, suivi post création. Permanence hebdomadaire d'un expert-comptable, de l'ADIE et de la Boutique de Gestion. Permanence d'un avocat-conseil. Bourse des locaux. Club de jeunes créateurs
DRANCY	Agence de Développement Economique Local (ADEL) ☎ 01 48 96 38 97	(1) Accueil, information , de préférence sur RDV Du lundi au vendredi (2) Conseil au montage de projet, accompagnement, financement, suivi Recherche de locaux (Bourse) sur RDV	NOISY-LE-SEC	Service Economique ☎ 01 49 42 67 71	(2) Suivi de projet Conseil à la réalisation de l'étude de marché Bourse des locaux
EPINAY-SUR-SEINE	Service d'amorçage de projet ☎ 01 49 71 26 50 Espace économique ☎ 01 49 71 26 26	(1) 1^{er} accueil des créateurs et porteurs d'idée (2) Accueil de créateurs de commerce et recherche de locaux commerciaux sur RDV			
GAGNY	Maison de l'Emploi ☎ 01 43 01 37 70 Mairie ☎ 01 43 01 43 01	(1) Accueil, orientation Du lundi au jeudi et vendredi matin			
GOURNAY-SUR-MARNE	☎ 01 43 05 06 41	(1) Information générale Du lundi au vendredi			

Les acteurs locaux

LIEU D'HABITATION / IMPLANTATION	STRUCTURE	(1) PRESTATIONS-D'ACCUEIL – INFORMATION (2) PRESTATIONS D'ACCOMPAGNEMENT OU SPECIFIQUES	LIEU D'HABITATION / IMPLANTATION	STRUCTURE	(1) PRESTATIONS-D'ACCUEIL – INFORMATION (2) PRESTATIONS D'ACCOMPAGNEMENT OU SPECIFIQUES
PANTIN	Direction du Développement Economique, de l'emploi et de la Formation ☎ 01 49 15 40 86	(1) Information générale , orientation, accompagnement (2) Bourse des locaux sur RDV	SEVRAN	Service Economique ☎ 01 41 52 17 75	(1) Par EGEE : Tous les 1 ^{ers} lundis du mois de 13h30 à 16h30 et Tous les jeudis de 13h30 à 16h30 sur RDV
PAVILLONS-SOUS-BOIS	Service Economique et Emploi ☎ 01 48 02 45 39	(1) Accueil, information, orientation vers les partenaires, conseil Du lundi au jeudi et vendredi matin		Mission d'animation Economique	Par l'Observatoire économique : Informations socio-économiques, accueil Du lundi au jeudi
PIERREFITTE-SUR-SEINE	Service d'amorçage de projet ☎ 01 72 09 35 20	(1) 1^{er} accueil des créateurs et porteurs d'idée	STAINS	Service d'amorçage de projet ☎ 01 48 22 20 19	(1) 1^{er} accueil des créateurs et porteurs d'idée
LE RAINCY	Point Emploi ☎ 01 43 01 02 82	(1) Orientation, accueil	TREMBLAY-EN-FRANCE	Service Economique ☎ 01 49 63 71 37	(1) Accueil et première information En mairie, sur RDV
	Service Economique ☎ 01 43 01 42 02	(2) Recherche de locaux			(2) Conseils personnalisés , méthodologie pour la constitution de dossier et de business plan sur RDV
ROMAINVILLE	Affaires Economiques ☎ 01 49 20 93 60 ou 93 98	(1) Accueil-information sur RDV Par EGEE : 1 mercredi sur 2 (sauf août)			Consultations juridiques, comptables ou administratives spécialisées (jeudi matin)
		(2) Conseil en matière de ressources pour la création d'entreprises et orientation vers les structures spécialisées. Mise en relation des différents acteurs économiques, gestion d'une bourse des locaux d'entreprises, promotion du territoire.			Conseils en recherche de financements
ROSNY-SOUS-BOIS	Institut Rosnéen de Développement Economique et d'Insertion Professionnelle (IRDEIP) ☎ 01 48 12 13 50	(1) Accueil, information Du lundi au vendredi sur RDV Réunion d'information (tel pour informations)	VAUJOURS	Affaires Economiques ☎ 01 48 60 38 46	(1) 1^{er} accueil, orientation
	Association Créer-Entreprendre	(2) Mise à disposition d'un réseau d'experts qui assurent des permanences juridiques, fiscales, sociales sur RDV Bourse des locaux : Hôtel d'Entreprises	VILLEMOMBLE	Association pour le Développement Economique de Villemomble (ADEV) ☎ 01 48 54 56 54	(1) Accueil sur RDV, tout public Labellisé "Point Chance"
		(2) Club des Entrepreneurs : porteurs de projets sélectionnés et jeunes entreprises (conseil, formation, coaching, recherche de financement)			Mise à disposition d'un accès Internet
SAINT-DENIS	Service d'amorçage de projet ☎ 01 48 13 13 20	(1) 1^{er} accueil des créateurs et porteurs d'idée	VILLETANEUSE	Service d'amorçage de projet ☎ 01 55 83 42 80	(2) Entretiens individuels sur RDV Etude de marché, appui à la recherche de financement, montage de dossier type ACCRE.
SAINT-OUEN	Service Développement Economique ☎ 01 49 18 14 53	(1) Accueil , information et orientation sur RDV	VILLEPINTE	Service Economie, Emploi, Formation ☎ 01 41 52 13 20	Hôtel d'entreprises avec prestations
		(2) Appui à la recherche de locaux : bourse de locaux disponibles (sur RDV). Accompagnement individuel du projet d'entreprise, conseil personnalisé et proposition d'ateliers (la MIEL) Aide au financement : prêt d'honneur (Plaine Initiatives)			(1) 1^{er} accueil des créateurs et porteurs d'idée
					(1) Accueil d'entreprises et demandeurs d'emploi Du lundi au jeudi
					Prise en charge possible pour des formations à la bureautique (demandeurs d'emploi sans ASSÉDIC) Par EGEE : tous les vendredis sur RDV

Les acteurs spécialisés

Le recours à un spécialiste du droit ou du chiffre vous permettra d'éviter bien des erreurs ! Une relecture du bail, l'établissement des premiers contrats doivent, par exemple, être validés.

L'expert-comptable vous aidera à mettre en place votre gestion administrative et votre comptabilité.

POUR UN ACCOMPAGNEMENT SPECIALISE	PRESTATION D'ACCOMPAGNEMENT SPECIALISE	GRATUIT OU PAYANT
ASSOCIATION DES EXPERTS-COMPTABLES (AEC) Contact : AEC, Chambre de Métiers ou Chambre de Commerce et d'Industrie	Prévisionnel financier et plan d'affaires, conseil en gestion, finance, fiscalité, comptabilité	Permanences gratuites, Prestations payantes. Certains experts sont habilités chèque-conseil
ORDRE DES EXPERTS-COMPTABLES Délégation 93 Contact : Ordre, Chambre de Métiers ou Chambre de Commerce et d'Industrie	Prévisionnel financier et plan d'affaires, conseil en gestion, finance, fiscalité, comptabilité	Permanences gratuites, Prestations payantes. Certains experts sont habilités chèque-conseil
ORDRE DES AVOCATS Contact : Ordre, Chambre de Métiers ou Chambre de Commerce et d'Industrie	Documents juridiques : contrats, statuts, etc.	Permanences gratuites, Prestations payantes

Où peut me former ?

Se former à la création d'entreprise vous permettra :

- d'acquérir des connaissances pour démarrer votre activité avec plus d'assurance,
- de prendre le temps de vous consacrer à votre projet,
- d'échanger sur votre projet avec d'autres personnes, formateurs et stagiaires, de le tester avant de le présenter à des tiers.

La formation n'est obligatoire que si votre activité est du ressort de la Chambre de Métiers et de l'Artisanat. Elle est nécessaire dans bien d'autres situations !

Etre diplômé est indispensable pour exercer de nombreux métiers, l'expérience peut être validée par la V.A.E. (Validation des Acquis de l'Expérience).

ORGANISMES	PRESTATIONS DE FORMATION
ALTEANA FORMATION ☎ 01 41 60 75 30 Prise en charge partielle par le Conseil Régional d'Ile-de-France	Formations CAP Entreprise Modules juridiques, stratégie commerciale, comptabilité, gestion, analyse financière (40 h) Modules généralistes (80 h, 120 h ou 200 h) et spécifiques (80 h)
ANPE Gratuit	Stage de sensibilisation à la création : 7 jours consécutifs (organisation réglementaire et administrative, méthodologie, financement)

Où peut me former ? > suite

ORGANISMES	PRESTATIONS DE FORMATION
CHAMBRE DE MÉTIERS ET DE L'ARTISANAT DE LA SEINE-ST-DENIS ☎ 01 41 60 75 30 212 € (tarif 2007) Prise en charge éventuelle pour les Rmistés. Possibilité d'un remboursement partiel par le FAF régional.	Stage de Préparation à l'Installation : Stage obligatoire pour toute immatriculation au répertoire des métiers, avec inscription préalable Dérégations possibles sous conditions
CHAMBRE DE COMMERCE ET D'INDUSTRIE DE PARIS SEINE-SAINT-DENIS Stage payant (180 € en 2007) avec des possibilités de prise en charge. ☎ 01 48 95 11 50 Payant : 50 € créateurs / 85 € jeunes entreprises	Stage "5 jours pour entreprendre" : aspects commerciaux, juridiques de la création, comptabilité et gestion financière, aspects sociaux, fiscalité, financement et aides, prévention. Centre de diagnostic CAP Entreprise. Club des Créateurs et Entreprises Nouvelles du 93 (CCEN 93) : 10 réunions d'échanges basées sur des thèmes proposés par les participants (programme annuel). Pour les jeunes entreprises de moins de 4 ans et les créateurs en phase de lancement.
CLEF Prise en charge par le Conseil Régional d'Ile-de-France et les PLIE de Saint-Ouen et Sevran ☎ 01 40 12 17 82	Atelier d'appui à la création d'activités : formation/accompagnement élaboration de projet, gestion d'entreprise d'une durée de 625 h Séances d'information à la création d'activités
DISPOSITIF CAP ENTREPRISE (Conseil Régional Ile-de-France) Prise en charge partielle certaines activités non éligibles	De 40h à 200h : prise en charge partielle. Voir chapitre "Aides et Financements" Se monte avec la Chambre de Métiers et de l'Artisanat, la Chambre de Commerce et d'Industrie, les services des villes d'Aulnay, (Maison de l'Entreprise et de l'Emploi) de Rosny, Noisy-le-Grand, la MIEL, la pépinière Aéroport, Garances
BOUTIQUE DE GESTION Gratuit pour les demandeurs d'emploi de plus d'1 an Prise en charge partielle par le Conseil Régional d'Ile-de-France ☎ 01 42 43 30 00	Gratuit PLIE, RMI, habitant du Blanc Mesnil ou 36 € (CAP Entreprise) Formation courte 80 h Formation CAP Entreprise Modules comptabilité, gestion (40 h), généraliste (80 h ou 120 h), Business Plan (8 h)
LA MIEL ☎ 01 48 09 53 00	Ateliers de formation. Réaliser votre étude de marché : comment trouver vos futurs clients, présenter vos produits et votre offre de service ? Atelier communication commerciale : comment mettre en place votre plan d'action commerciale ou de communication ? Atelier outils financiers : comment construire votre prévisionnel ? Réunions thématiques cf programmation sur le site internet de La Miel : www.la-miel.org Centre de diagnostic CAP Entreprise
VALIDATION DES ACQUIS DE L'EXPÉRIENCE (V.A.E.) : Pôle régional d'information conseil en V.A.E. ☎ 01 48 12 65 07 Centre de Bilan Saint-Denis ☎ 01 55 84 03 80	Elle permet à toute personne engagée dans la vie active depuis au moins 3 ans, de se voir reconnaître officiellement ses compétences professionnelles, par un titre, un diplôme à finalité professionnelle ou un certificat de qualification

Je choisis mon adresse

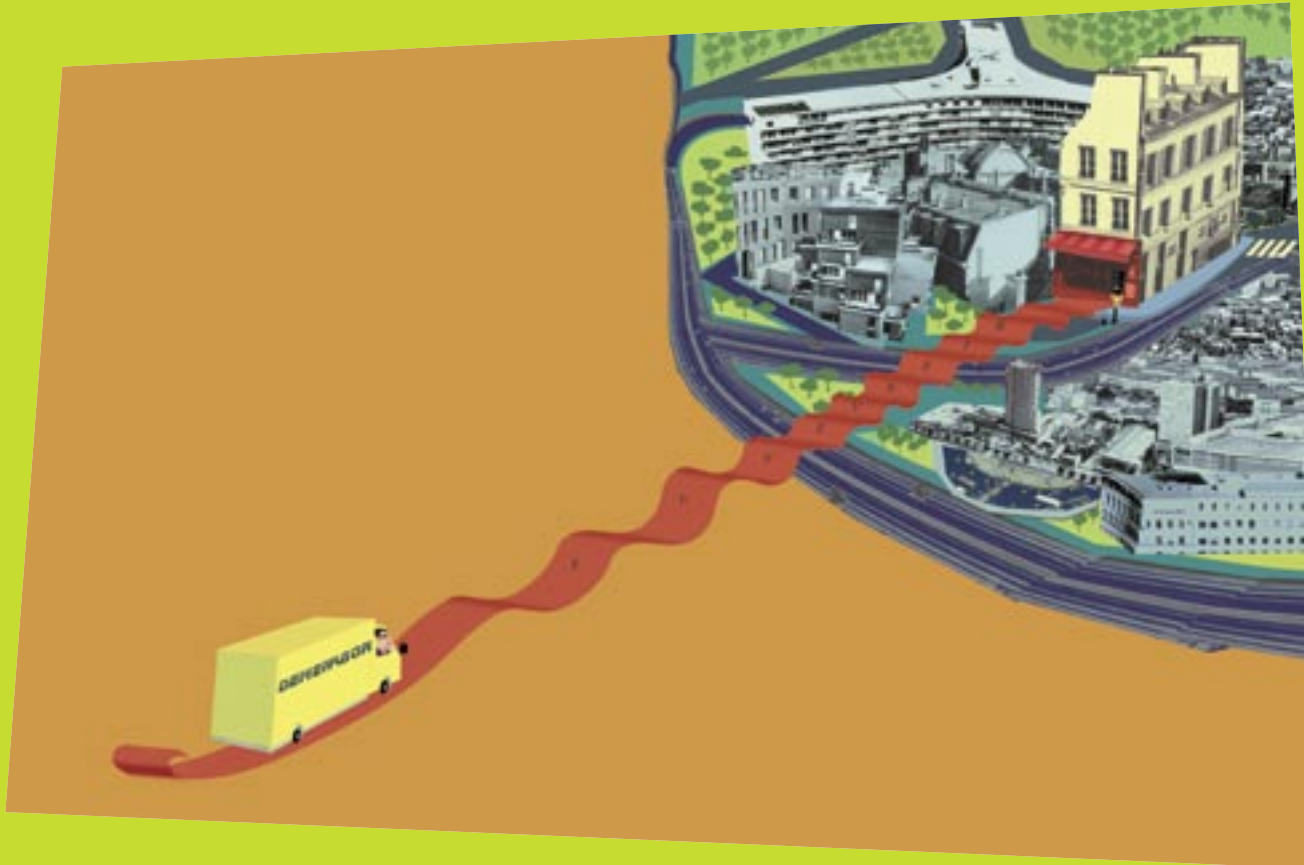

Simultanément à la validation de votre projet, et avant de procéder aux formalités proprement dites de l'immatriculation, il est nécessaire de choisir, selon votre activité, un siège social pour votre entreprise.

La Loi pour l'Initiative Economique modifie sensiblement la réglementation sur l'installation des entreprises.

Deux types de domiciliation s'offrent à vous :

- domiciliation provisoire : pépinière d'entreprises ou votre domicile personnel ;
- domiciliation définitive : domicile personnel sous certaines conditions, bail commercial ou société de domiciliation.

Pour vous aider à trouver des locaux :

• **Les Bourses de locaux :**

Consulter la ou les villes dans lesquelles vous souhaitez vous installer pour connaître les locaux disponibles, les aides à l'implantation.

Le site Internet www.ccip93.fr vous permet d'accéder à une bourse de locaux vacants et aux bourses de certaines villes.

• **Le Comité d'expansion économique de la Seine-Saint-Denis (COMEX 93)**

Son rôle est de promouvoir le territoire de la Seine-Saint-Denis et, par là même, d'inciter les entreprises existantes ou se créant à venir s'installer sur le département.

2 bis, rue Pablo Picasso - 93000 BOBIGNY

☎ 01 49 98 10 00

comex93@comex93.org

www.comex93.org

ATTENTION : le choix d'un local est une opération complexe. Le bail devra être lu attentivement. Vérifiez l'autorisation d'exercer votre activité, les travaux nécessaires, le règlement de copropriété. Renseignez-vous auprès de votre mairie sur les perspectives d'évolution de l'environnement.

Si votre projet n'est pas finalisé, vous pourrez recourir pour le tester à différents dispositifs :

- Les **couveuses** accueillent les entrepreneurs potentiels ayant un projet de création d'entreprise valide mais dont la société n'a pas encore d'existence juridique. Elles leur permettent de tester leur activité en grandeur réelle tout en gardant leur statut social initial (demandeur d'emploi, salarié ou autre...). Elles sont réservées au projet de création d'entreprise de service et le passage en couveuse a une vocation temporaire.

Le GEAI donne aussi la possibilité de tester votre projet et de créer votre entreprise d'insertion au sein de la Couveuse Régionale d'Insertion.

☎ 01 43 55 09 48

Le GEAI - Boutique de Gestion de Paris et sa région - Antenne Seine-Saint-Denis

Espace Bel Air - 113/115, rue Danielle Casanova - 93200 St-Denis

☎ 01 42 43 30 00 - www.geai-bgp.org

- **Les incubateurs** ont les mêmes objectifs que les couveuses, mais ils sont souvent mis en place par des laboratoires de recherche, des grandes écoles, des collectivités territoriales ou des grands groupes industriels. Ils hébergent essentiellement des porteurs de projets scientifiques qu'ils conseillent durant la phase de conception.

INNOTECH (Centre de ressources technologiques)

1 à 3 promenade Jean Rostand - 93005 BOBIGNY Cedex - ☎ 01 49 46 14 00

- Le **Portage salarial** propose un accueil (temporaire ou à long terme) dans la structure juridique d'une société dite "de portage". Le portage salarial peut être utilisé pour passer progressivement au statut d'entrepreneur et tester en toute sécurité la viabilité d'un projet de création d'une société de prestations de services.

Une fois l'intervention entièrement définie, **deux contrats distincts** sont établis :

- la société de portage signe avec le client de l'intervenant le **contrat de prestation**,
- simultanément l'intervenant signe un **contrat de travail** avec la société de portage qui devient son employeur.

L'ANPE pourra vous fournir des informations et conseils sur ce type particulier de structure.

- **Les coopératives d'Activités et d'Emploi** sont des structures d'appui à des entrepreneurs individuels qui offrent un cadre juridique aux porteurs de projets en phase de lancement (convention d'accompagnement) et aux créateurs pendant leur phase d'apprentissage (statut entrepreneur – salarié).

Coopaname Plaine Commune

98 avenue de la République - 93300 Aubervilliers - ☎ 01 43 71 82 69

Astroble ☎ 01 55 28 86 70

- **Les pépinières d'entreprises**

Elles vous permettent d'être hébergé à des conditions privilégiées mais aussi d'être conseillé, suivi et de bénéficier de prestations de services. Il est nécessaire de présenter un projet solide pour pouvoir s'installer au sein de ces structures.

Commune	Contact	Descriptif
AULNAY-SOUS-BOIS	Maison de l'Entreprise et de l'Emploi ☎ 01 48 19 36 40	Maison de l'Entreprise et de l'Emploi (située en ZFU) Pépinière généraliste (tout secteur d'activité) Durée d'hébergement : 24 mois renouvelable 1 fois
LA COURNEUVE	Pépinière ☎ 01 43 11 09 10	Pépinière généraliste (avec une spécialisation sur les activités de maintenance) Durée d'hébergement : 36 mois
MONTREUIL SOUS-BOIS	Pépinière ATRIUM ☎ 01 41 72 91 01	Pépinière généraliste (tout secteur d'activité) Durée d'hébergement : 24 mois renouvelable 1 fois
ROSNY-SOUS-BOIS	Pépinière Espace 22 ☎ 01 48 94 39 49	Pépinière généraliste tout secteur d'activité Durée d'hébergement : 23 mois renouvelable 1 fois
SAINT-DENIS	Pépinière ☎ 01 48 09 09 67	Pépinière généraliste (tout secteur d'activité) Durée d'hébergement : 23 mois + renouvelable 12 mois supplémentaires
TREMBLAY EN FRANCE	Pépinière Aéroport Roissy CDG ☎ 01 74 37 27 27	Secteur d'activité de l'innovation et des projets à dimension internationale Durée d'hébergement : 24 mois maximum

- **Les hôtels d'activités**

Ils vous permettent d'être hébergé à des conditions privilégiées et de bénéficier de prestations de services. Cependant, à la différence des pépinières d'entreprises, les hôtels d'activités n'ont pas vocation à apporter des conseils spécialisés aux entreprises hébergées.

Hôtel d'entreprises de Villemomble

115, av. de Rosny - 93250 VILLEMOMBLE - ☎ 01 45 28 26 31

Hôtel d'entreprises d'Aulnay-sous-Bois

1, rue Maryse Bastié - 93600 AULNAY-SOUS-BOIS - ☎ 01 48 19 36 40

Locaux TPE de Villeteuse : 21 lots : 19 ateliers de 80 m² et 2 ateliers de 155 m²

Hôtel d'Entreprises Jean Monnet

5 rue de Rome - 93110 ROSNY-SOUS-BOIS - ☎ 01 48 12 13 50 ou 01 48 94 39 49

htmlmonnet@rosny93.fr - www.mairie-rosny-sous-bois.fr

- **Les ZFU (Zones Franches Urbaines)**

Les ZFU permettent de nombreuses exonérations de charges sociales et fiscales. Il est nécessaire de vous rapprocher de la ville ou de la communauté d'agglomération où se trouve la ZFU pour en connaître le périmètre précis.

Il y a 10 zones franches urbaines en Seine-Saint-Denis. Elles se situent dans les villes suivantes :

- Bondy et Clichy-sous-Bois/Montfermeil,
 - Aulnay-sous-Bois, Epinay-sur-Seine, La Courneuve, Le Blanc-Mesnil/Dugny, Sevran et Stains.
- 2 nouvelles ZFU ont été ajoutées au dispositif en 2006 dans les villes de :
- Neuilly-sur-Marne
 - Une partie des territoires de Bobigny, Drancy, Pantin, Aubervilliers

Les exonérations, les subventions, les primes

Nous ne sommes pas exhaustifs, contactez-nous pour en savoir plus ! En outre, de nouveaux textes sont en cours d'élaboration et les informations ci-dessous sont sujettes à modifications.

AIDES	BÉNÉFICIAIRE	CONTACTS
ACCRE Exonération de charges sociales pendant 12 mois. Accord de l'exonération subordonné à la présentation d'un dossier de demande. Le dossier doit être déposé complet sur RDV avant le début d'activité.	Demandeurs d'emploi, bénéficiaires du RMI ou des minima sociaux, moins de 30 ans Pour tous les bénéficiaires dont le siège social est sur le département du 93	Direction Départementale du Travail de l'Emploi et de la Formation Professionnelle (DDTEFP) pour retrait des dossiers, de 9h à 11h30, et dépôt des dossiers, sur RDV
CHÈQUE CONSEIL Prise en charge des honoraires de montage de projet auprès des organismes habilités	Demandeurs d'emploi, bénéficiaires du RMI ou des minima sociaux, moins de 26 ans	DDTEFP De 9h à 11h30
CAP ENTREPRISE Prise en charge du coût de formation à la création ou à la reprise (catalogue) Prise en charge post-crédation de formation et honoraires de conseil	Porteur de projet. Pour les activités de négoce, commerce ou service aux particuliers (au moins 1 salarié). Dirigeant d'entreprise créée ou reprise depuis moins de 4 ans et implantée en Ile-de-France.	Chambre de Commerce et d'Industrie, Chambre de Métiers et de l'Artisanat, Maison de l'Entreprise et de l'Emploi d'Aulnay, IRDEIP ou Pépinière de Rosny, Aéroport, La MIEL, Garances, Service Economique de la Mairie de Noisy-le-Grand
ANPE Prise en charge de formations aux métiers ou à la création. Financement de dispositifs d'accompagnement	Chômeurs, bénéficiaires de minima sociaux	Votre ANPE la plus proche, sur rendez-vous
AGEFIPH Subvention d'un maximum de 10 675 € en complément d'un cofinancement minimum de 1 525 € Sur présentation d'un projet complet	Personnes handicapées	☎ 01 46 11 01 55 www.agefiph.fr
AIDE À LA TRANSMISSION/REPRISE DE FONDS ARTISANAUX Pour les entreprises évaluées par le comité technique d'évaluation de la Chambre de Métiers et de l'Artisanat entre 15 245 € et 153 000 €, subvention de 10% du montant, plafonnée à 7 700 € et appui à la formation (CAP Entreprise)	Repreneur d'une entreprise artisanale (répertoire des métiers) sous certaines conditions : - première installation - qualification professionnelle (diplôme et/ou expérience professionnelle d'au moins 3 ans)	Chambre de Métiers et de l'Artisanat ☎ 01 41 60 75 16 ☎ 01 41 60 72 30
BOURSES ENVIE D'AGIR F.D.A.I.J. aide à la création d'activité Bourse jusqu'à 2 500 € attribués par un jury Projet d'utilité sociale	Résidents de Seine-St-Denis de 18 à 30 ans	Direction Départementale de la Jeunesse et des Sports (DDJS) ☎ 01 48 96 23 70 dd093@jeunesse-sports.gouv.fr

AIDES	BÉNÉFICIAIRE	CONTACTS
BOURSE DEFI JEUNES Bourse de 1 600 à 8 500 € Le projet doit être un défi pour les porteurs de projets, d'utilité sociale et innovant		pour Défi-Jeunes contact indispensable au ☎ 01 48 96 26 68
FONDATEURS Subvention	Variable en fonction de l'objectif de la fondation	S'informer auprès de son conseiller création ou www.apce.com
OSEO Concours, subventions ou avances remboursables	Projets innovants	www.oseo.fr
LES CONCOURS Concours des Talents, Espoirs de l'Economie Locale, projets d'étudiants de Paris XIII, Challenge de la création Plaine Commune Promotion, etc.	Porteurs de projets ou jeunes entreprises	Les acteurs généralistes et la CCIP 93 pour vous orienter et www.apce.com pour les concours nationaux

Les prêts

Outre les prêts bancaires classiques que vous pourrez solliciter, il existe des financements complémentaires, qui pourront vous aider à "boucler" votre financement, afin de démarrer votre activité avec une trésorerie suffisante.

PRÊTS	BÉNÉFICIAIRE	CONTACTS
ADIE Association pour le Droit à l'Initiative Economique. Prêt < 5 000 €. Suiwi post-crédation. Nécessité d'une caution d'une personne de l'entourage du créateur à 50%	Personnes qui n'ont pas accès au crédit bancaire Très petites entreprises	ADIE : n° vert (gratuit) ☎ 0800 800 566
EDEN Avance remboursable < 6 098 € En complément d'un prêt bancaire ou ADIE	Bénéficiaires du RMI ou des minima sociaux, moins de 30 ans Demandeurs d'emploi de plus de 50 ans	DDTEFP De 9h à 11h30, pour retrait des dossiers
PRÊT À LA CRÉATION D'ENTREPRISE (PCE) Prêt entre 2 000 € et 7 000 €, sans garantie, ni caution personnelle	Entreprises - En complément d'un prêt bancaire à plus de 2 ans	Chambre de Commerce et d'Industrie, Chambre de Métiers et de l'Artisanat, Boutiqe de Gestion, Aéroport (pépinière d'entreprises), Plates-formes d'initiative locale. Banques partenaires. www.oseo.fr ☎ 0 825 30 12 30

PRÊTS	BÉNÉFICIAIRE	CONTACTS
PFIL Plate-Forme d'Initiative Locale. Prêt à taux zéro à la personne de 3 000 € à 25 000 € Sans demande de garantie Le projet doit être finalisé Suivi post-crédit sur 3 à 5 ans	En complément d'apports personnels et d'un prêt bancaire ou ADIE Eligibilité en fonction de la commune d'implantation	M2E Initiative (Aulnay, Coubron, Vaujours, Villepinte) : ☎ 01 48 19 36 40
Bagnolet, Bobigny, Bondy, Clichy-sous-Bois, Dugny, Gagny, Le Blanc-Mesnil, Le Bourget, Le Pré Saint-Gervais, Les Pavillons-sous-Bois, Livry-Gargan, Montfermeil, Montreuil, Neuilly-sur-Marne, Neuilly-Plaisance, Noisy-le-Sec, Noisy-le-Grand, Pantin, Romainville, Rosny-sous-Bois, Sevran, Tremblay-en-France, Villemomble :	Initiative 93	☎ 01 48 95 11 69
Aubervilliers, Epinay-sur-Seine, L'Île Saint-Denis, Saint-Ouen, Saint-Denis, La Courneuve, Pierrefitte, Stains, Villetaneuse :	Plaine Initiatives	☎ 01 48 09 30 08

93 ENTREPRENDRE Prêt d'honneur de 15 000 € à 45 000 € sur 5 ans. Taux zéro, sans garantie Le projet doit être finalisé Accompagnement par des chefs d'entreprise	Créations et reprises. Projets à potentiel de développement et d'emplois. En complément d'apports personnels, d'un crédit bancaire.	93 Entreprendre intervient sur toute la Seine-Saint-Denis : ☎ 01 41 71 39 01
--	---	---

SCIENTIPÔLE INITIATIVE Prêt de 15 000 € à 60 000 € maximum par entreprise (20 000 € par créateur) à taux zéro. Le projet doit être finalisé.	Projet à potentiel technologique ou innovant, en complément d'apports personnels et d'apports de fonds externes	Toute la Seine-Saint-Denis (Ile-de-France) ☎ 01 60 19 42 67
---	---	--

CONTRAT DE DÉVELOPPEMENT CRÉATION Prêt de 20 000 € à 80 000 € sur 6 ans. Montant au plus égal aux fonds propres disponibles	En complément d'un crédit bancaire, ou d'un organisme agréé par la BDPME. Projets à potentiel de développement, sauf commerce, intermédiation, promotion, locations immobilières.	Chambre de commerce et d'industrie OSEO : ☎ 01 48 15 56 55 Conseil Régional Ile-de-France : ☎ 01 53 85 60 38
---	---	--

CONTRAT DE DÉVELOPPEMENT REPRISE Prêt de 40 000 € à 240 000 € Durée : 7 ans avec différé d'amortissement sur 3 ans. 25% à 40% des prêts mis en place.	Projet de reprise de TPE/PME (sauf commerce, intermédiation promotion, locations immobilières)	Chambre de commerce et d'industrie OSEO Conseil Régional Ile-de-France
---	--	--

NB : à l'exception de l'ADIE, l'obtention d'un prêt nécessite la présentation d'un dossier très complet de présentation du projet, sous forme de "plan d'affaires" et la justification économique des éléments chiffrés.

Les garanties

Les garanties vous permettront d'éviter de vous engager fortement sur votre patrimoine personnel en cas de demande de prêt bancaire.

GARANTIES	BÉNÉFICIAIRE	CONTACTS
FONDS RÉGIONAL DE GARANTIE DES PME Garantie de crédit jusqu'à 70% du montant du crédit (maximum de 230 000 €)	Projets à fort potentiel de développement d'emplois et de chiffre d'affaires	Chambre de commerce et d'industrie ou OSEO ☎ 01 48 15 56 55 Conseil Régional Ile-de-France ☎ 01 53 85 60 38

GARANTIES	BÉNÉFICIAIRE	CONTACTS
FONDS RÉGIONAL DE GARANTIE DE L'ARTISANAT DU COMMERCE ET DES TPE Garantie à 80% du montant du crédit dans la limite de 92 000 €	Projets particulièrement intéressants quant à leur territoire d'implantation (zone en difficulté) et/ou, dans les métiers d'art	Chambre de Métiers et de l'Artisanat ☎ 01 41 60 75 09 SIAGI : ☎ 01 48 74 02 02 SOCAMA : ☎ 01 55 87 92 85

GARANCES (France Active Garantie, Fonds de garantie à l'initiative des femmes) garantie sur les prêts bancaires professionnels	Demandeurs d'emploi, salariés en contrat précaire, projet en territoire sensible, ou TPE créées de moins de 3 ans, les femmes. Réunion d'information les 1 ^{er} et 3 ^e mardis du mois	Garances : ☎ 01 48 96 13 13
---	--	--------------------------------

Les apports en fonds propres

Les fonds propres à la création correspondent à l'argent que les associés ou actionnaires déposent pour créer l'entreprise. Ils augmentent notamment grâce aux résultats mis en réserves (c'est-à-dire non distribués). Il existe des structures qui peuvent compléter les apports personnels. Il est nécessaire d'être en société pour pouvoir y accéder, car le capital de votre entreprise sera ouvert à ces nouveaux associés ou actionnaires. En voici quelques-unes :

LES CIGALES Prise de participation dans le capital de très petites entreprises d'utilité sociale. Possibilité de compléter avec des apports en compte courant d'associés (de 1000 € à 3000 €).	Sociétés (SARL, SCOP, SCIC, SA) et associations loi 1901	Association Territoriale des Cigales d'Ile-de-France ☎ 01 41 71 00 92
--	--	--

GARRIGUE ILE-DE-FRANCE Prise de participation au capital ou quasi fonds propres de 3 000 € à 30 000 € en création et développement	SARL, SA, SCOP, SCIC porteuse d'innovation sociale et environnementale	Garrigue ☎ 01 48 44 74 03
--	--	------------------------------

LOVE MONEY Intervention en capital de Société Anonyme par des investisseurs privés de proximité	Projet à fort potentiel d'emploi	Fédération Love Money pour l'Emploi : ☎ 01 48 00 03 35
---	----------------------------------	--

IDF CAPITAL Capital risque : Une prise de participation au capital, ou quasi-fonds propres : - de 15 000 € à 300 000 € en création - de 15 000 € à 600 000 € en développement/transmission	Projets à fort potentiel de croissance, reprise d'entreprise	Ile-de-France Développement : ☎ 01 44 70 61 61
--	--	---

CAP DÉCISIF Fonds d'amorçage. Un apport de 15% à 40% du capital de la société. Investissements de 76 000 € à 400 000 €	Projets de haute technologie en Ile-de-France Concerne les sociétés	Cap Décisif : ☎ 01 73 02 93 45
---	--	-----------------------------------

Maintenant, je peux créer mon entreprise



Pour officialiser la création de votre entreprise, vous devez l'immatriculer. L'immatriculation de votre entreprise vous permet d'exercer en toute indépendance une activité économique. Pour cela, vous devez vous adresser au Centre de Formalités des Entreprises (CFE). Ces CFE concentrent les principales déclarations administratives à réaliser.

Il est compétent en fonction de deux critères :

- géographique : celui du département où est situé le siège social de votre entreprise et,
- la nature de votre activité.

Artisan, société artisanale, artisan-commerçant employant moins de 11 salariés

CHAMBRE DE MÉTIERS ET DE L'ARTISANAT DE LA SEINE-SAINT-DENIS

☎ 01 41 60 75 32

le lundi, le mercredi et le jeudi de 8h30 à 17h15

le mardi de 8h30 à 19h15

le vendredi de 8h30 à 16h15

Commerce, industrie et service

CHAMBRE DE COMMERCE ET D'INDUSTRIE DE PARIS SEINE-SAINT-DENIS

☎ 0820 012 112

le lundi, le mardi, le jeudi et le vendredi

de 9h à 16h

le mercredi de 9h à 12h

Agent commercial, société civile, société d'exercice libéral

GREFFE DU TRIBUNAL DE COMMERCE

☎ 0 891 01 11 11

du lundi au vendredi

de 9h à 12h30 et de 14h à 16h30

Profession libérale

URSSAF

☎ 08 2001 10 10

Activité artistique

MAISON DES ARTISTES

01 53 35 83 63

du lundi au vendredi

de 9h30 à 11h30 et de 14h à 16h

La liste des pièces à fournir, ainsi que le coût de l'immatriculation, varie selon les choix que vous avez effectués. Le CFE vous remet lors de votre première visite un dossier de constitution comprenant la liste des pièces à joindre et le montant des frais dus à votre immatriculation.

ORGANISMES	COORDONNEES & CONTACTS
93 ENTREPRENDRE	Site Industriel Dron - 75 avenue du Général Leclerc 93507 Pantin Cedex ☎ 01 41 71 39 01 www.reseau-entreprendre.org
ADIE	Espace Bel Air - 113-115 rue Danielle Casanova 93200 Saint-Denis Numéro vert (gratuit) ☎ 0800 800 566 www.adie.org
AGEFIPH	192 avenue Aristide Briand - 92226 Bagneux Cedex Départements couverts : 75-77-78-91-92-93-94-95 ☎ 01 46 11 01 55 www.agefiph.fr
ALTEANA FORMATION	22 avenue de la Division Leclerc - 93000 Bobigny ☎ 01 41 50 56 60 www.alteanaformation.fr
ANPE AUBERVILLIERS	81 avenue Victor Hugo - 93300 Aubervilliers ☎ 01 48 34 92 24
ANPE AULNAY-SOUS-BOIS	10 rue Nicolas Robert - 93604 Aulnay Sous Bois ☎ 01 48 66 04 31
ANPE BAGNOLET	25 rue Lénine - 93170 Bagnolet ☎ 01 49 93 00 37
ANPE LE BLANC-MESNIL	Centre d'Affaires Parinor - Immeuble Le Continental 83 avenue Descartes - 93150 Le Blanc Mesnil ☎ 01 48 14 97 50
ANPE BOBIGNY/DRANCY	52/58 avenue Jean Jaurès - 93000 Bobigny ☎ 01 41 83 52 90
ANPE BONDY	18 rue Auguste Pollissard - BP 65 - 93140 Bondy ☎ 01 48 50 32 10
ANPE EPINAY-SUR-SEINE	30/34 rue Salvador Allende - 93800 Epinay-sur-Seine ☎ 01 49 71 11 90
ANPE LA COURNEUVE	17 place du Pommier de Bois - 93126 La Courneuve Cedex ☎ 01 48 38 65 79
ANPE LE RAINCY	2 allée Blanche Angle Avenue de la Résistance - 93340 Le Raincy ☎ 01 43 02 03 33
ANPE LIVRY GARGAN	33/39 bd Robert Schuman - BP 96 93891 Livry-Gargan ☎ 01 43 84 37 83
ANPE MONTREUIL	14 rue de la Beaune - 93105 Montreuil Cedex ☎ 01 41 72 92 50
ANPE MONTREUIL JAURES	7 avenue Walwein - 93100 Montreuil ☎ 01 56 93 45 80
ANPE NEUILLY-SUR-MARNE	10 rue Jean Perrin - 93330 Neuilly-sur-Marne ☎ 01 43 08 59 68

ORGANISMES	COORDONNEES & CONTACTS
ANPE NOISY-LE-GRAND	424 La Closerie Esplanade de la Commune de Paris - 93160 Noisy-le-Grand ☎ 01 48 15 02 80
ANPE NOISY-LE-SEC	2 avenue Georges Clémenceau - 93130 Noisy-le-Sec ☎ 01 48 43 05 45
ANPE PANTIN	Entrée n° 1 - 32 rue Delizy - 93500 Pantin ☎ 01 48 44 98 59
ANPE ROMAINVILLE	29 boulevard Henri Barbusse - 93230 Romainville ☎ 01 41 83 14 90
ANPE ROSNY-SOUS-BOIS	16/18 place Carnot - 93110 Rosny-sous-Bois ☎ 01 45 28 96 13
ANPE SAINT DENIS	13 rue de Toul - 93200 Saint-Denis ☎ 01 48 13 15 40
ANPE SAINT OUEN	9/11 avenue Michelet - 93400 Saint-Ouen ☎ 01 49 21 09 60
ANPE STAINS	85 avenue Aristide Briand - 93240 Stains ☎ 01 49 71 15 40
ANPE TREMBLAY EN FRANCE	5 bis cours République - 93290 Tremblay-en-France ☎ 01 49 63 42 10
ASSOCIATION DES EXPERTS-COMPTABLES (AEC)	Tour Rosny II - BAL 89 112 avenue du Général de Gaulle - 93118 Rosny Cedex ☎ 01 48 54 52 87
ASTROLABE	17 rue Pasteur 75011 Paris ☎ 01 55 28 86 70 contact@astrolabe-conseil.fr
AULNAY INITIATIVE	Maison de l'Entreprise et de l'Emploi 1, rue Auguste Renoir - 93600 Aulnay-sous-Bois ☎ 01 48 19 36 40 www.aulnay-m2e.com
APSIE	38/40 avenue Salvador Allende - Local 15 93800 Epinay-sur-Seine ☎ 01 49 71 58 50 www.apsie.org apsie-idf@wanadoo.fr
ASPGIA	122 bis rue André Karman - 93300 Aubervilliers ☎ 01 48 33 37 11
BIOP (VAE)	47 rue de Tocqueville - 75017 Paris ☎ 01 55 65 60 00
BOUTIQUE DE GESTION DE PARIS ET SA RÉGION ANTENNE DE SEINE ST-DENIS	Espace Bel Air - 113/115 rue Danielle Casanova - 93200 Saint-Denis ☎ 01 42 43 30 00 www.boutiques-de-gestion.com bg93@boutiques-de-gestion.com
CAP DÉCISIF	80 av. de la Grande Armée - 75017 Paris ☎ 01 73 02 93 45 www.capdecisif.com

ORGANISMES	COORDONNEES & CONTACTS
CHAMBRE DE COMMERCE ET D'INDUSTRIE DE PARIS SEINE-SAINT-DENIS	191, avenue Paul Vaillant-Couturier - 93000 Bobigny Service création : ☎ 0820 012 112 Service CFE : ☎ 0820 012 112 www.ccip93.fr inscription.creation93@ccip.fr
CHAMBRE DE MÉTIERS ET DE L'ARTISANAT DE LA SEINE-SAINT-DENIS	16, rue Hector Berlioz - 93016 Bobigny Cedex ☎ 01 41 60 75 02 / 00 CFE : ☎ 01 41 60 75 32 www.cma93.fr eco@cma93.fr
CLEF	36, rue du Docteur Bauer - 93400 Saint-Ouen ☎ 01 40 12 17 82 clef.insertion@dial.oleane.com
CLICHY-SOUS-BOIS ET MONTFERMEIL Service économique de la communauté d'agglomération	61, boulevard Bague - 93370 Montfermeil ☎ 01 41 70 30 00 www.cacm93.com administration@cacm93.fr
COMITE D'EXPANSION ECONOMIQUE DE LA SEINE-SAINT-DENIS	2 bis rue Pablo Picasso - 93000 Bobigny ☎ 01 49 98 10 00 www.comex93.org comex93@comex93.org
CONSEIL GÉNÉRAL DÉPARTEMENT DE LA SEINE-SAINT-DENIS	Service des Activités Economiques et de la Formation Professionnelle Direction de l'Aménagement et du Développement Hôtel du Département 93006 Bobigny Cedex ☎ 01 43 93 88 40 www.cg93.fr / www.seine-saint-denis.fr
CONSEIL RÉGIONAL ILE-DE-FRANCE	35, boulevard des Invalides - 75007 Paris ☎ 01 53 85 60 53 (financement) www.iledefrance.fr
COOPANAME	98 avenue de la République - 93300 Aubervilliers ☎ 01 43 71 82 69 93@coopaname.coop
DIRECTION DÉPARTEMENTALE DE L'EMPLOI ET DE LA FORMATION PROFESSIONNELLE (DDTEFP)	1, avenue Youri Gagarine - 93000 Bobigny ☎ 01 41 60 54 00
DIRECTION DÉPARTEMENTALE DE LA CONCURRENCE, DE LA CONSOMMATION ET DE LA RÉPRESSION DES FRAUDES (DDCCRF)	5, promenade Jean Rostand - 93000 Bobigny ☎ 01 41 60 70 00 dd93@dgccrf.finances.gouv.fr
DIRECTION DÉPARTEMENTALE DE LA JEUNESSE ET DES SPORTS (DDJS)	150, avenue Jean Jaurès - 93000 Bobigny ☎ 01 48 96 23 70 www.defijeunes.fr
EGEE	104, avenue de Lattre de Tassigny - 93800 Epinay-sur-Seine ☎ 01 48 41 28 24 www.egee.asso.fr

ORGANISMES	COORDONNEES & CONTACTS
FÉDÉRATION LOVE MONEY POUR L'EMPLOI	10 rue de Montyon - 75009 Paris ☎ 01 48 00 03 35 www.lovemoney.org
ASSOCIATION TERRITORIALE DES CIGALES D'ILE DE FRANCE	61, rue Victor Hugo - 93500 Pantin ☎ 01 41 71 00 92 www.cigales-idf.asso.fr at@cigales-idf.asso.fr
GARANCES	Courrier : 20 rue Delizy - 93500 Pantin Visite : 2 rue Nadot - 93500 Pantin ☎ 01 48 96 13 13 www.garances.org garances93@garances.org
GARRIGUE ILE-DE-FRANCE	61, rue Victor Hugo - 93500 Pantin ☎ 01 48 44 74 03 www.garrigue.net contact@garrigue.net
GREFFE DU TRIBUNAL DE COMMERCE Pour agents commerciaux	173, avenue Paul Vaillant-Couturier - 93000 Bobigny CFE : ☎ 0 891 01 11 11
HÔTEL D'ENTREPRISES VILLEMOMBLE	121-123 avenue de Rosny - 93250 Villemomble ☎ 01 45 28 26 31 he-villemomble@wanadoo.fr
IDF CAPITAL	6, rue de l'Isly 75008 Paris ☎ 01 44 70 61 61 www.idfd.fr contact@idfd.fr
INITIATIVE 93	CCIP93 191, avenue Paul Vaillant-Couturier - 93000 Bobigny ☎ 01 48 95 11 69 www.initiative93.com contact@initiative93.com
INNOTECH (projets technologiques)	1 à 3 promenade Jean Rostand - 93005 Bobigny cedex ☎ 01 49 46 14 00 info@innotech.fr
LA MIEL	113-115 rue Danielle Casanova - 93200 Saint-Denis ☎ 01 48 09 53 00 www.la-miel.org contact@la-miel.org
MAIRIE D'AUBERVILLIERS Service artisanat et commerce (locaux commerciaux). Pour les entreprises, Service économique de Plaine Commune	31/33 rue de la Commune de Paris 93300 Aubervilliers ☎ 01 48 39 52 79 www.aubervilliers.fr
MAIRIE D'AULNAY-SOUS-BOIS MAISON DE L'ENTREPRISE ET DE L'EMPLOI	1, rue Auguste Renoir - 93600 Aulnay-sous-Bois ☎ 01 48 19 36 40 www.aulnay-m2e.com entreprise@aulnay-m2e.com

ORGANISMES	COORDONNEES & CONTACTS
MAIRIE DE BAGNOLET Service Développement Économique et Emploi	6, rue Hoche BP 35 - 93171 Bagnolet Cedex ☎ 01 49 93 61 34 www.ville-bagnolet.fr dev-eco@ville-bagnolet.fr
MAIRIE DU BLANC-MESNIL Service Action Économique Espace Emploi Formation	Place Gabriel Péri - 93156 Le Blanc-Mesnil Cedex ☎ 01 45 91 70 42 1, rue Manet - 93150 Le Blanc-Mesnil ☎ 01 55 81 10 11 www.ville-blanc-mesnil.fr service.eco@ville-blanc-mesnil.fr
MAIRIE DE BOBIGNY Direction du Développement Économique	31, avenue du Président Allende 93000 Bobigny ☎ 01 41 60 94 22 www.bobigny.fr
MAIRIE DE BONDY Secteur Economique	Square du 8 mai 1945 Esplanade Claude Suzier 93143 Bondy Cedex ☎ 01 48 50 54 75 www.ville-bondy.fr
MAIRIE DU BOURGET Standard mairie	65, avenue de la Division Leclerc - 93350 Le Bourget ☎ 01 48 38 82 82
MAIRIE DE COUBRON Standard mairie	133, rue Jean Jaurès - 93470 Coubron ☎ 01 43 88 51 45 www.coubron.fr
MAIRIE DE LA COURNEUVE Pour les entreprises : Service économique de Plaine Commune	Hôtel de ville Avenue de la République - 93126 La Courneuve Cedex ☎ 01 49 92 60 00 www.ville-la-courneuve.fr
MAIRIE DE DRANCY Agence de Développement Économique Local (ADEL)	Place de l'Hôtel de Ville - BP 76 - 93701 Drancy Cedex ☎ 01 48 96 38 97 www.ville-drancy.fr adel@drancy.fr
MAIRIE DE DUGNY Standard mairie	1, rue de la Résistance - 93440 Dugny ☎ 01 49 92 66 66
MAIRIE D'EPINAY-SUR-SEINE Espace économique Pour les entreprises : Service économique de Plaine Commune	36, avenue Salvador Allende 93800 Epinay-sur-Seine ☎ 01 49 71 26 26 www.epinay-sur-seine.fr
MAIRIE DE GAGNY	1, place Foch - 93220 Gagny ☎ 01 43 01 43 01 www.ville-gagny.fr info@mairie-gagny.fr
MAIRIE DE GOURNAY	BP 11 - 93460 Gournay-sur-Marne ☎ 01 43 05 06 41
MAIRIE DE L'ILE-SAINT-DENIS Pour les entreprises : Service économique de Plaine Commune	1, rue Méchin - 93450 Ile-Saint-Denis ☎ 01 49 22 11 00 www.ilesaintdenis.com

ORGANISMES	COORDONNEES & CONTACTS
MAIRIE DES LILAS Service Développement Economique	96, rue de Paris - 93260 Les Lilas ☎ 01 43 62 82-02 www.ville-les-lilas.fr
MAIRIE DE LIVRY GARGAN Service Economique	3, place François Mitterrand - 93190 Livry-Gargan ☎ 01 41 70 88 20 www.livry-gargan.fr livrygargan@wanadoo.fr
MAIRIE DE MONTREUIL Service Développement Economique	104, avenue de la Résistance - 93102 Montreuil Cedex ☎ 01 49 88 27 00 www.montreuil93.net/eco ecomie@mairie-montreuil93.fr
MAIRIE DE NEUILLY PLAISANCE Standard	6, rue du Général de Gaulle - 93360 Neuilly-Plaisance ☎ 01 43 00 96 16 www.mairie-neuillyplaisance.com
MAIRIE DE NEUILLY SUR MARNE Service Économique et Foncier	1, place François Mitterrand - 93330 Neuilly-sur-Marne ☎ 01 43 08 96 96 www.neuillysurmarne.net
MAIRIE DE NOISY-LE-GRAND Service économique	Immeuble Michel Ange 17, boulevard du Mont d'Est 93161 Noisy-le-Grand Cedex BP 49 ☎ 01 45 92 75 53 www.ville-noisylegrand.fr service.economique@ville-noisylegrand.fr
MAIRIE DE NOISY-LE-SEC Service Économique	9, place du Maréchal Foch - 93130 Noisy-le-Sec ☎ 01 49 42 67 71 www.noisyselec.net
MAIRIE DE PANTIN Direction du Développement Economique et de la Formation	84/88, avenue du Général Leclerc - 93507 Pantin Cedex ☎ 01 49 15 40 86 www.ville-pantin.fr
MAIRIE DES PAVILLONS SOUS-BOIS Service Économie et Emploi	24 bis, allée Henri Barbusse - 93320 Les Pavillons-sous-Bois ☎ 01 48 02 45 39 www.ville-pavillons-sous-bois.fr maison-emploi.psb@wanadoo.fr
MAIRIE DE PIERREFITTE SUR-SEINE Pour les entreprises : Service économique de Plaine Commune	5, rue de Paris 93380 Pierrefitte-sur-Seine ☎ 01 48 21 62 37 www.pierrefitte93.fr
MAIRIE DU PRÉ SAINT-GERVAIS Standard	84 bis, rue André Joineau 93310 Le Pré Saint-Gervais ☎ 01 49 42 73 00 www.villedupre.fr
MAIRIE DU RAINCY Point Emploi	121, avenue de la Résistance - 93340 Le Raincy ☎ 01 43 01 02 82 ou 42 02 www.leraincy.com
MAIRIE DE ROMAINVILLE Affaires Economiques	Hôtel de Ville - 4 rue de Paris - 93230 Romainville ☎ 01 49 20 93 60 ou 93 98 www.ville-romainville.fr

ORGANISMES	COORDONNEES & CONTACTS
MAIRIE DE ROSNY-SOUS-BOIS Institut Rosnéen de Développement Economique et d'Insertion Professionnelle (IRDEIP) Club d'entrepreneurs	Hôtel d'Entreprises Jean Monnet 5 rue de Rome - 93110 Rosny-sous-Bois ☎ 01 48 12 13 50 ou 01 48 94 39 49 www.mairie-rosny-sous-bois.fr conomie@mairie-rosny-sous-bois.fr
MAIRIE DE SAINT-DENIS Service Commerce (locaux commerciaux)	Place du Caquet - 93205 Saint-Denis Cedex ☎ 01 49 33 68 95 www.ville-saint-denis.fr
Pour les entreprises : Service économique de Plaine Commune	
MAIRIE DE SAINT-OUEN Service Développement Economique	6 rue Adrien Meslier - 93400 Saint-Ouen ☎ 01 49 18 14 53 www.ville-saintouen.fr contact-eco@mairie-saint-ouen.fr
MAIRIE DE SEVRAN Service économique	1 rue Henri Becquerel - 93270 Sevran ☎ 01 41 52 17 75 www.ville-sevran.fr
MAIRIE DE STAINS Pour les entreprises : Service économique de Plaine Commune	40 avenue Louis-Bordes - BP 73 - 93240 Stains ☎ 01 48 22 20 19 www.ville-stains.fr
MAIRIE DE TREMBLAY EN-FRANCE Service économique	18 boulevard de l'Hôtel de Ville 93290 Tremblay-en-France ☎ 01 49 63 71 37 www.tremblay-en-france.fr developpement.economique@ville-tremblay-en-france.fr
MAIRIE DE VAUJOURS Affaires économiques	Maison du Temps Libre 78 rue de Meaux - 93410 Vaujours ☎ 01 48 60 38 46 www.ville-vaujours.fr
MAIRIE DE VILLETANEUSE Pour les entreprises : Service économique de Plaine Commune	13/15 bis place de l'Hôtel de Ville - 93430 Villetaneuse ☎ 01 55 83 42 80
HÔTEL D'ACTIVITE	46 rue Raymond Brosse - 93430 Villetaneuse ☎ 01 55 93 56 64
MAIRIE DE VILLEMOMBLE Association pour le Développement Economique de Villemomble (ADEV)	121/123 avenue de Rosny - 93250 Villemomble ☎ 01 48 54 56 54 www.villemomble.fr
HÔTEL D'ENTREPRISES	☎ 01 45 28 26 31
MAIRIE DE VILLEPINTE Service Développement économique	Annexe Mairie 16/32 avenue Paul Vaillant-Couturier - 93420 Villepinte ☎ 01 41 52 13 20 www.ville-villepinte.fr
MAISON DES ARTISTES	90 avenue de Flandres - 75943 Paris Cedex 19 ☎ 01 53 35 83 63 www.maisondesartistes.org

ORGANISMES	COORDONNEES & CONTACTS
ORDRE DES AVOCATS DU BARREAU DE LA SEINE-SAINT-DENIS	Maison de l'avocat et du droit 11-13 rue de l'indépendance - 93011 Bobigny cedex ☎ 01 41 60 80 80 Palais de justice 173 avenue Paul Vaillant-Couturier - 93000 Bobigny ☎ 01 48 96 20 96 www.avocats-bobigny.com avocats@avocats-bobigny.com
ORDRE DES EXPERTS-COMPTABLES	1 rue de Rome - 93561 Rosny sous Bois cedex ☎ 01 48 12 29 00 www.oec-paris.fr
OSEO FINANCEMENT/GARANTIE	Maille Nord 4 12 bd Mont d'Est - 93160 Noisy-le-Grand ☎ 01 48 15 56 55 ou 0 825 30 12 30 (PCE) www.oseo.fr
OSEO ILE-DE-FRANCE	15, cité Malesherbes - 75009 Paris ☎ 01 44 53 76 00 www.oseo.fr
PÉPINIÈRE D'ENTREPRISES AÉROPOLE ROISSY CDG	Zone Roissy pôle - Bâtiment Aéronaf 5 rue de Copenhague - BP 13918 95731 Roissy CDG Cedex ☎ 01 74 37 27 27 www.aeropole-roissy.com
PÉPINIÈRE D'ENTREPRISES ATRIUM DE MONTREUIL	104 avenue de la Résistance - 93102 Montreuil Cedex ☎ 01 41 72 91 01 pepiniere.atrium@montreuil93.net
PÉPINIÈRE D'ENTREPRISES LA COURNEUVE	1 centre commercial de la Tour - 93120 La Courneuve ☎ 01 43 11 09 10 www.pepiniere-la-courneuve.com
PÉPINIÈRE D'ENTREPRISES AULNAY-SOUS-BOIS ET HÔTEL D'ACTIVITE	Maison de l'entreprise et de l'emploi 1 rue Auguste Renoir - 93600 Aulnay-sous-Bois ☎ 01 48 19 36 40 www.aulnay-m2e.com
PÉPINIÈRE D'ENTREPRISES ESPACE 22 DE ROSNY-SOUS-BOIS	5 rue de Rome ZAC de Nanteuil - 93110 Rosny-sous-Bois ☎ 01 48 94 39 49 www.espace22.com
PÉPINIÈRE D'ENTREPRISES DE SAINT-DENIS	Espace d'entreprises Bel Air 113-115 rue Danielle Casanova - 93200 Saint-Denis ☎ 01 48 09 09 67 www.pepiniere-st-denis.org contact@la-miel.org
PLAINE COMMUNE	21 avenue Jules Rimet - 93218 Saint-Denis Cedex service immobilier : ☎ 01 55 93 56 62 service relations entreprises : ☎ 01 55 93 56 92 www.plainecommune.fr

Les adresses utiles de la Seine-Saint-Denis

ORGANISMES

COORDONNEES & CONTACTS

PLAINE COMMUNE PROMOTION

21, avenue Jules Rimet - 93218 Saint-Denis Cedex
 ☎ 01 55 93 56 56
www.plainecommunepromotion.com

PLAINE INITIATIVES

Espace Entreprises Bel Air
 113/115, rue Danielle Casanova - 93200 Saint-Denis
 ☎ 01 48 09 30 08
www.plaineinitiatives.com

POLYSTART (incubateur)

6-8, avenue Blaise Pascal - Champs sur Marne
 77455 Marne la Vallée Cedex 2
 ☎ 01 64 15 32 91
www.polytechnicum.org/incubateur
incubateur@polytechnicum.org

PRÉFECTURE DE SEINE-SAINT-DENIS

1, esplanade Jean Moulin - 93007 Bobigny Cedex
 ☎ 01 41 60 60 60
www.seine-saint-denis.pref.gouv.fr

SCIENTIPÔLE INITIATIVE

Les Algorithmes
 Bat Euripide - 91190 Saint Aubin
 ☎ 01 60 19 42 67
www.scientipole-initiative.org
accueil@scientipole-initiative.org

SERVICES DES DOUANES

199, avenue Jean Lolive - 93500 Pantin
 ☎ 01 41 83 20 50

SERVICES VÉTÉRINAIRES

Direction Départementale des Services Vétérinaires
 Immeuble l'Européen, Hall B
 5-7, promenade Jean Rostand - 93005 Bobigny Cedex
 ☎ 01 48 96 93 60
dds93@agriculture.gouv.fr

SIAGI

2, rue Jean-Baptiste Pigalle - 75009 Paris
 ☎ 01 48 74 02 02
www.siagi.com

SOCAMA

4, allée de Seine - 93203 Saint-Denis Cedex
 ☎ 01 55 87 92 85

SOUS-PRÉFECTURE DU RAINCY

57, avenue Thiers - 93340 Le Raincy
 ☎ 01 43 01 17 00
www.seine-saint-denis.pref.gouv.fr

URSSAF - CFE professions libérales

14, rue de Beaume - 93181 Montreuil Cedex
 CFE : ☎ 08 2001 10 10
 DUE : www.due.urssaf.fr
www.urssaf.fr

VALIDATION DES ACQUIS DE L'EXPÉRIENCE (V.A.E.)

Pôle régional d'information conseil en V.A.E.
 7, rue François Coppée - 93250 Villemomble
 ☎ 01 48 12 65 00

Centre de Bilan Saint-Denis
 6/8 rue Charles Michels - 93200 Saint-Denis
 ☎ 01 55 84 03 80

Le département de la Seine-Saint-Denis : des ressources pour la création en 2007

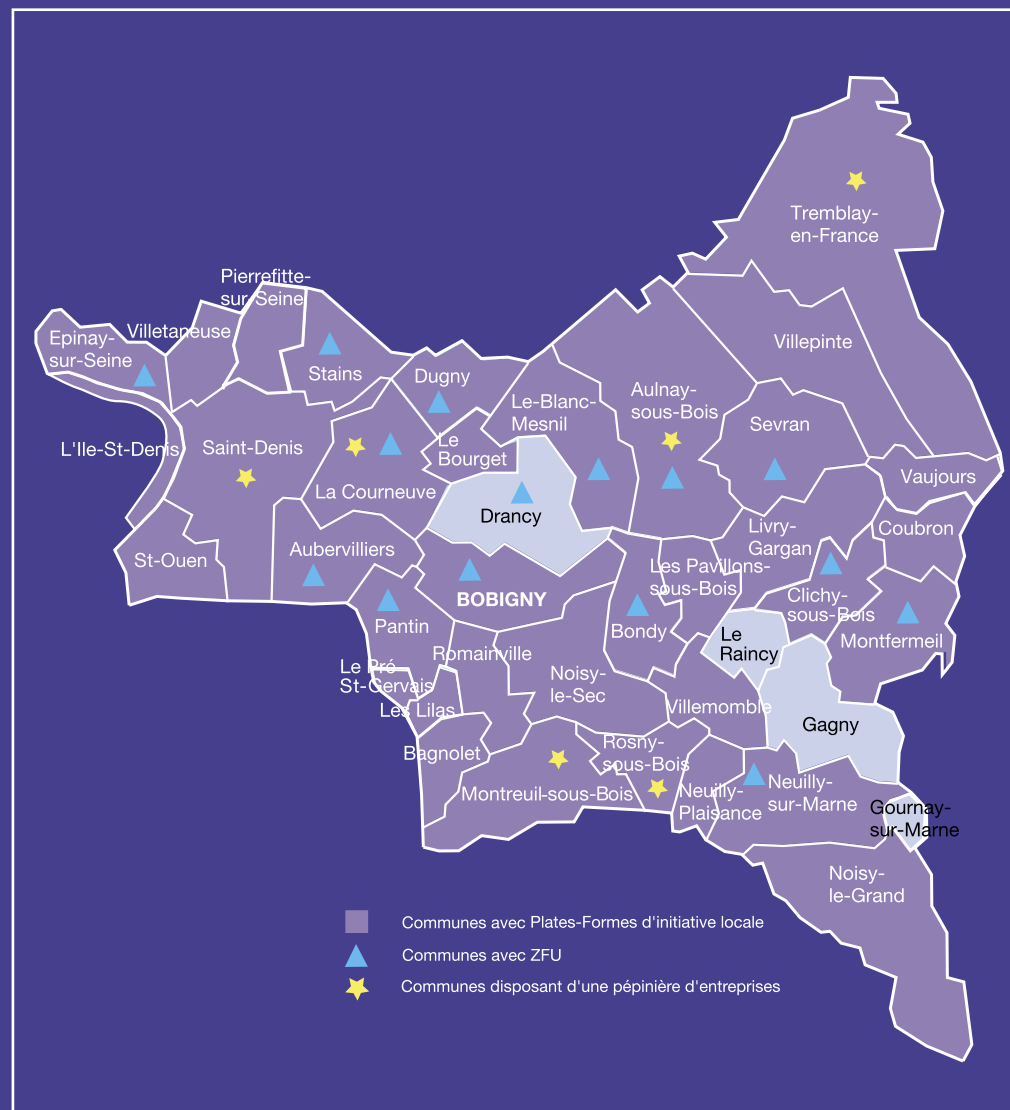

Créateur d'entreprise

Lancez-vous

avec la Seine-Saint-Denis

Si vous avez le goût d'entreprendre, êtes indépendant et autonome, avez la volonté de créer votre emploi, ce guide est pour vous ! Vous y trouverez toutes les informations pratiques qui vous permettront de vous faire aider dans votre projet de création d'entreprise.



Vous pouvez également retrouver ce guide régulièrement mis à jour sur internet :

www.ccip93.fr

www.cma93.fr

www.cg93.fr

Ce guide a été réalisé par la Chambre de commerce et d'industrie de Paris Seine-Saint-Denis, le Conseil Général de la Seine-Saint-Denis et la Chambre de Métiers et de l'Artisanat de la Seine-Saint-Denis. Les principaux acteurs départementaux et locaux de la création d'entreprise ont participé activement à la création de ce guide.