

Des machines pour
nourrir les Hommes



CODEART

asbl

CODEART asbl

15, Chevémont

B-4852 HOMBURG

Tél.: 0032(0)87 78 59 59

Fax: 0032(0)87 78 79 17

info@codeart.org

www.codeart.org

Ce document est mis gratuitement à disposition en ligne sur le site internet de www.codeart.org.

Il est destiné à être diffusé et reproduit largement.

CODEART développe des projets visant à résoudre des problèmes techniques récurrents dans les pays du Sud et en lien direct avec la production et la transformation des productions vivrières par les producteurs locaux eux-mêmes et les artisans locaux qui offrent leur service aux paysans.

CODEART complète son appui technique par l'offre de toute information susceptible d'aider les partenaires dans la maîtrise de technologies nécessaires au développement du pays.

Les productions, plans et savoir-faire développés sont mis à la disposition de l'ensemble des acteurs du secteur du développement tant au Nord qu'au Sud.

Dans les cas justifiés, une version papier peut vous être envoyée sur simple demande à info@codeart.org.

Si vous avez des questions, si vous constatez des imperfections ou si vous avez des expériences similaires à partager, nous vous remercions de nous contacter.

PLANS DU MOULIN A MARTEAUX POUR CEREALES SECHES

Classification : **document Technique**

Fiabilité : **F1 – Haute fiabilité car testé et utilisé depuis plusieurs années par un partenaire**

Nom de l'auteur du document : **Hubert Chevalier**

Date de conception : **Mai 2010**

Date de mise en ligne : **2010**

Référence interne : **T053/01/1-01**

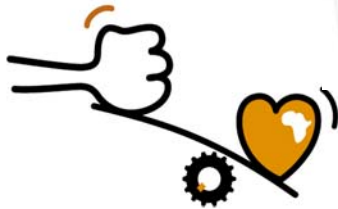

Des machines pour
nourrir les Hommes

CODEART

asbl

CODEART asbl

15, Chevémont

B-4852 HOMBOURG

Tél.: 0032(0)87 78 59 59

Fax: 0032(0)87 78 79 17

info@codeart.org

www.codeart.org

PLANS MOULIN A MARTEAUX POUR CEREALES SECHES

Objectifs :

Le moulin à marteau est un des moulins les plus répandus dans les pays du Sud. Un partenaire de CODEART, les Ateliers-Ecoles de Camp-Perrin, fabrique ce type de moulin depuis de nombreuses années. Le moulin fabriqué est inspiré d'un ancien moulin européen.

La mise à disposition des artisans du Sud d'un jeu de plans complets contribuera à étendre sa production locale.

Le document vient en complément d'une notice technique de fabrication réalisée par les techniciens des AECF, Haïti.

CHEVALIER Hubert

Mai 2010

Avec l'appui de

Etude cofinancée grâce à

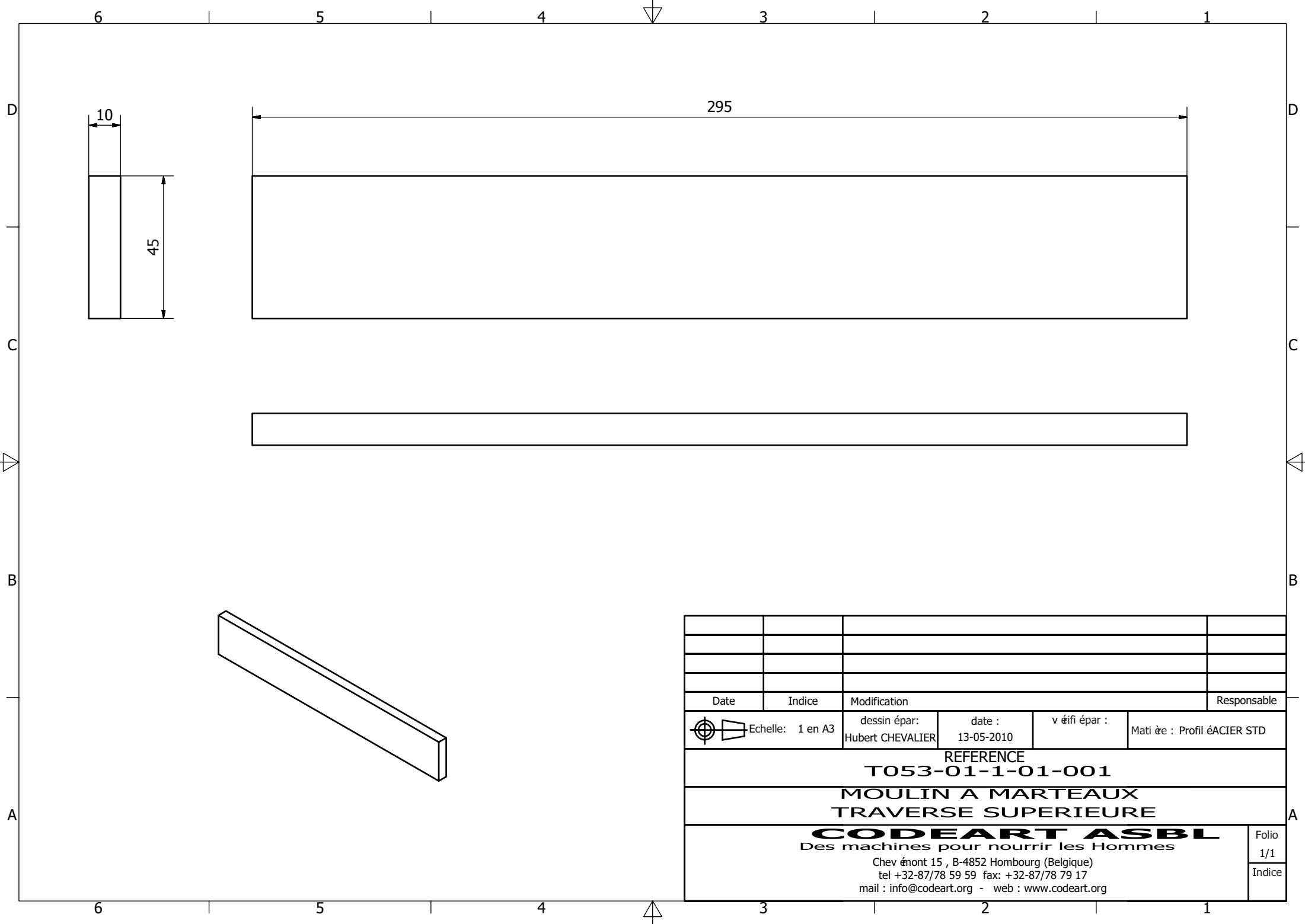

Date	Indice	Modification		Responsable
		dessin épar: Hubert CHEVALIER	date : 13-05-2010	v éfi épar : Mati ère : Profil éACIER STD
REFERENCE				
T053-01-1-01-001				
MOULIN A MARTEAUX				
TRAVERSE SUPERIEURE				
CODEART ASBL Des machines pour nourrir les Hommes				Folio 1/1
Chev émont 15 , B-4852 Hombourg (Belgique) tel +32-87/78 59 59 fax: +32-87/78 79 17 mail : info@codeart.org - web : www.codeart.org				Indice

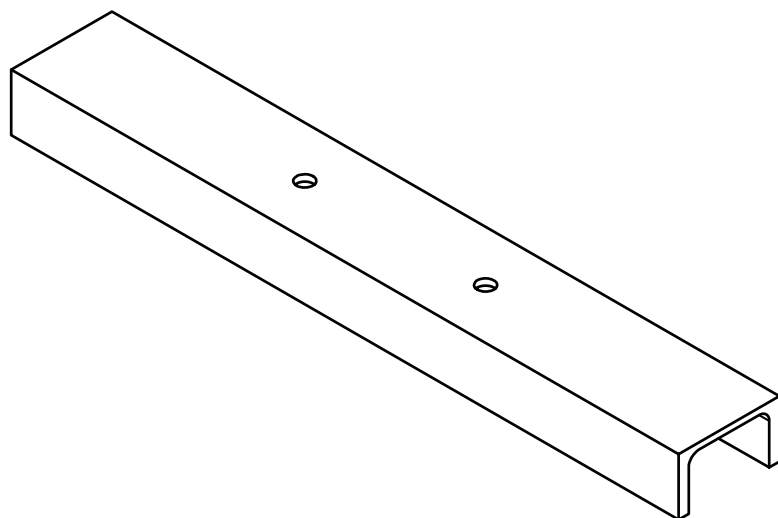
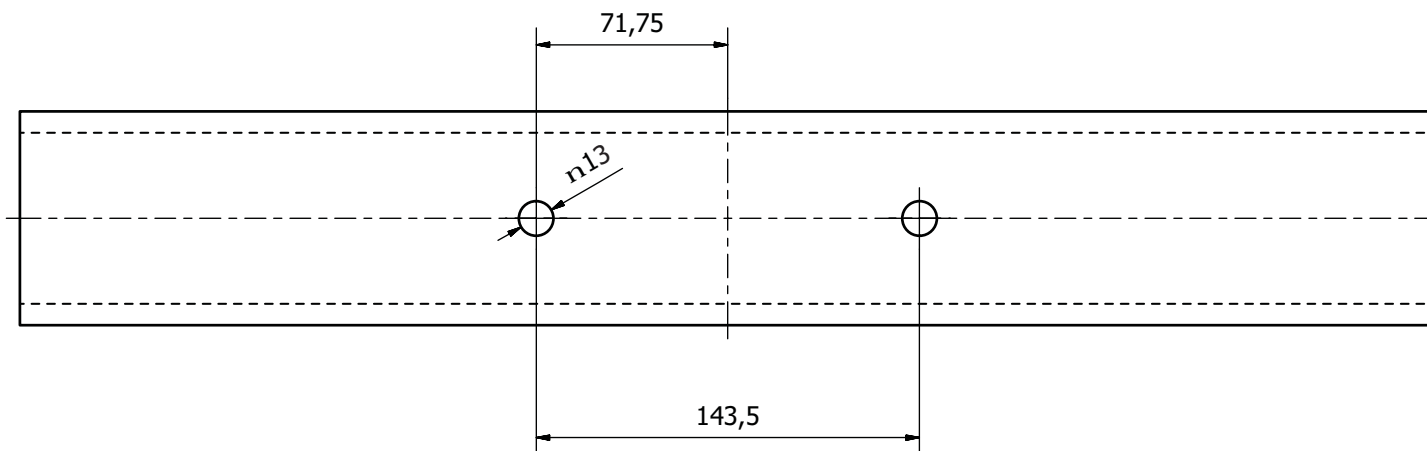
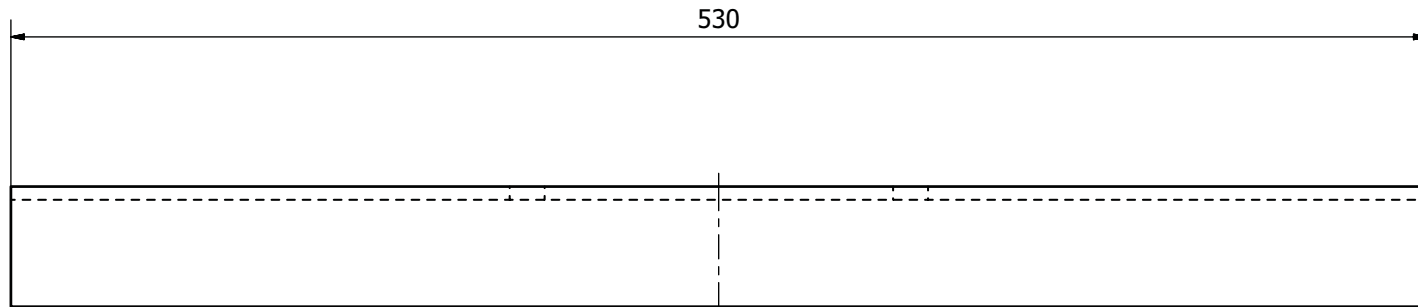
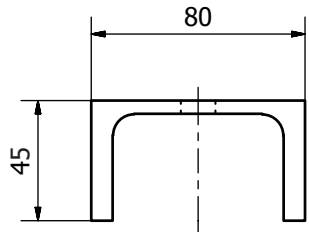

Date	Indice	Modification		Responsable
	Echelle: 1/2 en A3	dessin épar: Hubert CHEVALIER	date : 13-05-2010	v éfifi épar : Mati ère : Profil ÉACIER STD
REFERENCE				
T053-01-1-01-002				
MOULIN A MARTEAUX				
LONGERON SUPERIEUR				
CODEART ASBL Des machines pour nourrir les Hommes				Folio 1/1
Chev émont 15 , B-4852 Hombourg (Belgique) tel +32-87/78 59 59 fax: +32-87/78 79 17 mail : info@codeart.org - web : www.codeart.org				Indice

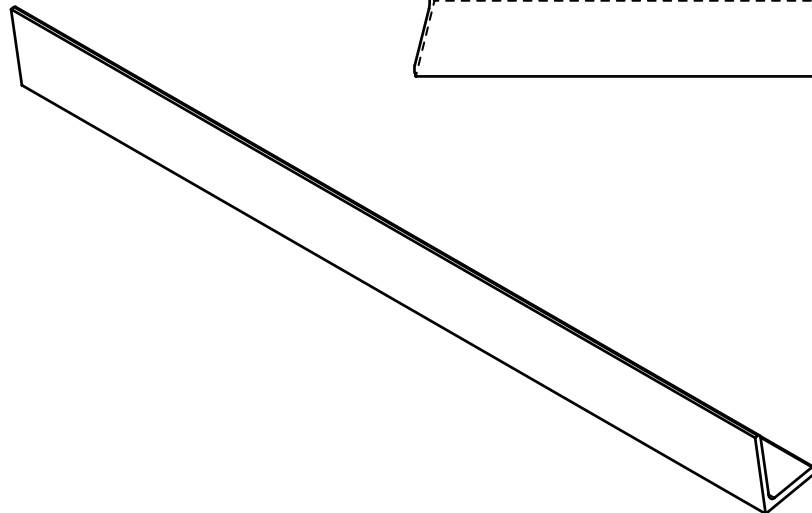
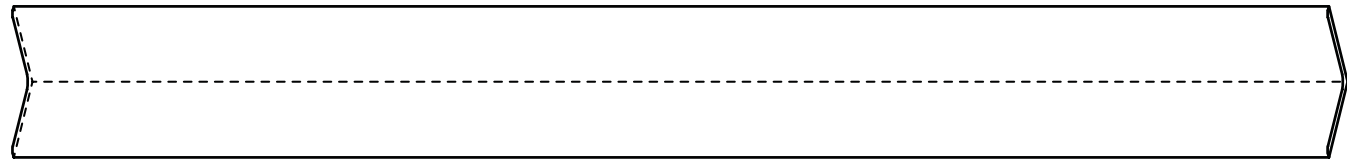
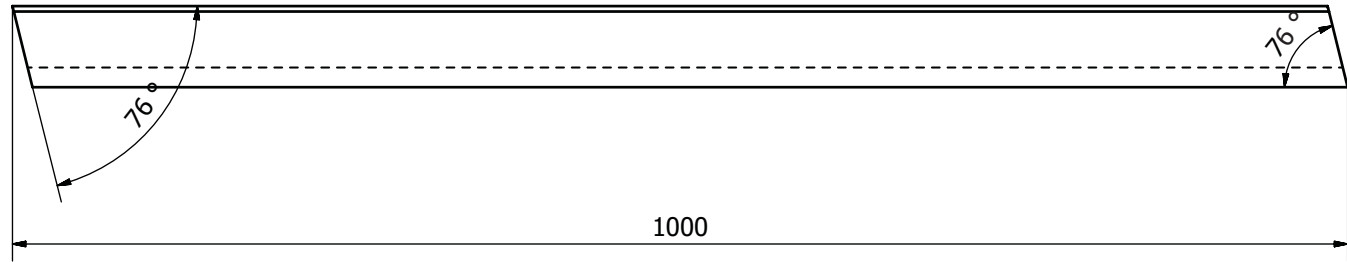
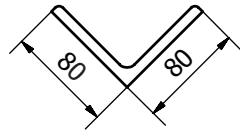

Date	Indice	Modification		Responsable
Echelle: 1/4 en A3	dessin épar: Hubert CHEVALIER	date : 13-05-2010	v éfi épar :	Mati ère : Profil ÉACIER STD
REFERENCE				
T053-01-1-01-003				
MOULIN A MARTEAUX				
PIED				
CODEART ASBL Des machines pour nourrir les Hommes				Folio 1/1
Chev émont 15 , B-4852 Hombourg (Belgique) tel +32-87/78 59 59 fax: +32-87/78 79 17 mail : info@codeart.org - web : www.codeart.org				Indice

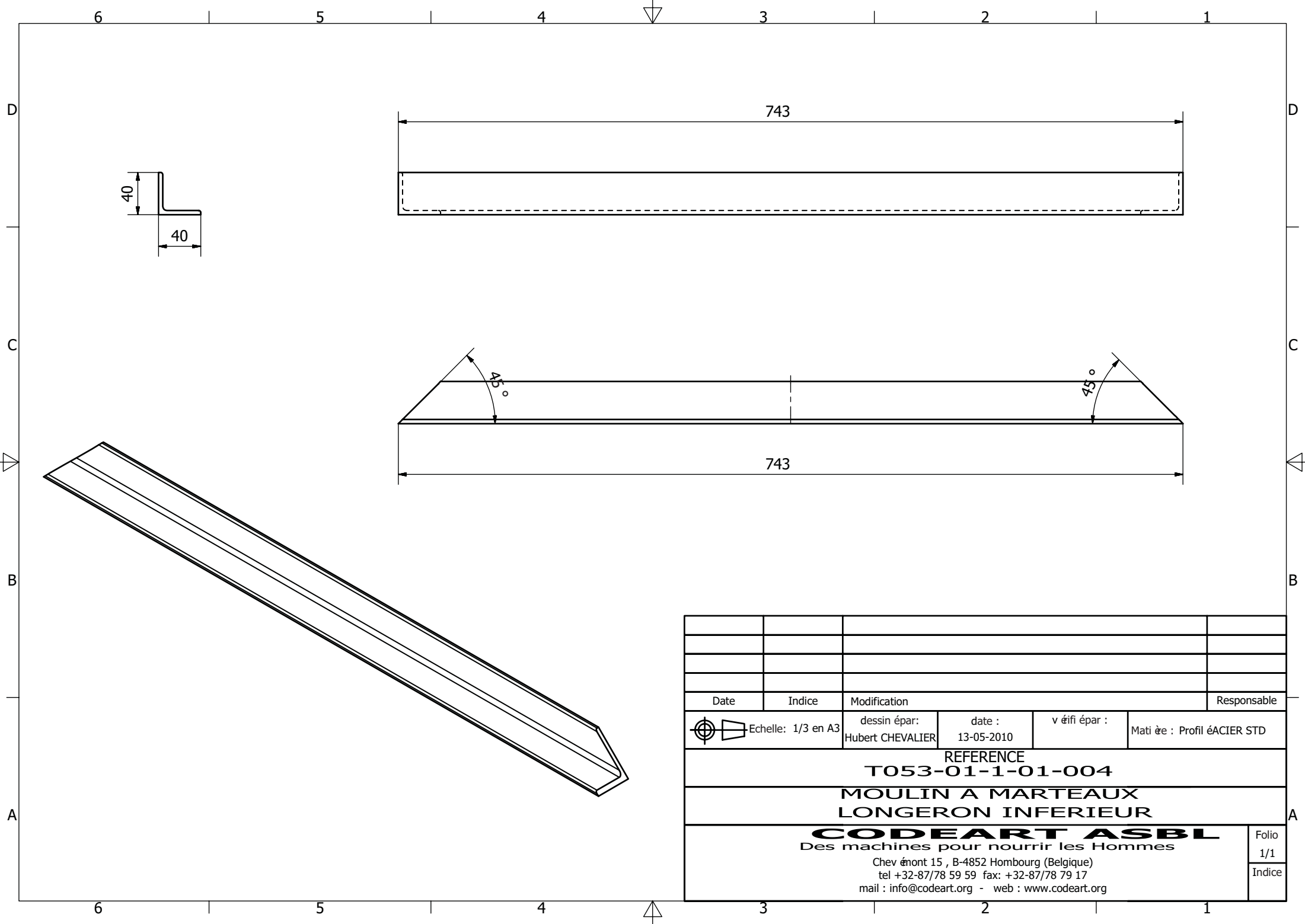

Date	Indice	Modification		Responsable
	Echelle: 1/3 en A3	dessin épar: Hubert CHEVALIER	date : 13-05-2010	v éfif épar : Mati ère : Profil éACIER STD
REFERENCE				
T053-01-1-01-004				
MOULIN A MARTEAUX				
LONGERON INFERIEUR				
CODEART ASBL				Folio
Des machines pour nourrir les Hommes				1/1
Chev émont 15 , B-4852 Hombourg (Belgique)				Indice
tel +32-87/78 59 59 fax: +32-87/78 79 17				
mail : info@codeart.org - web : www.codeart.org				

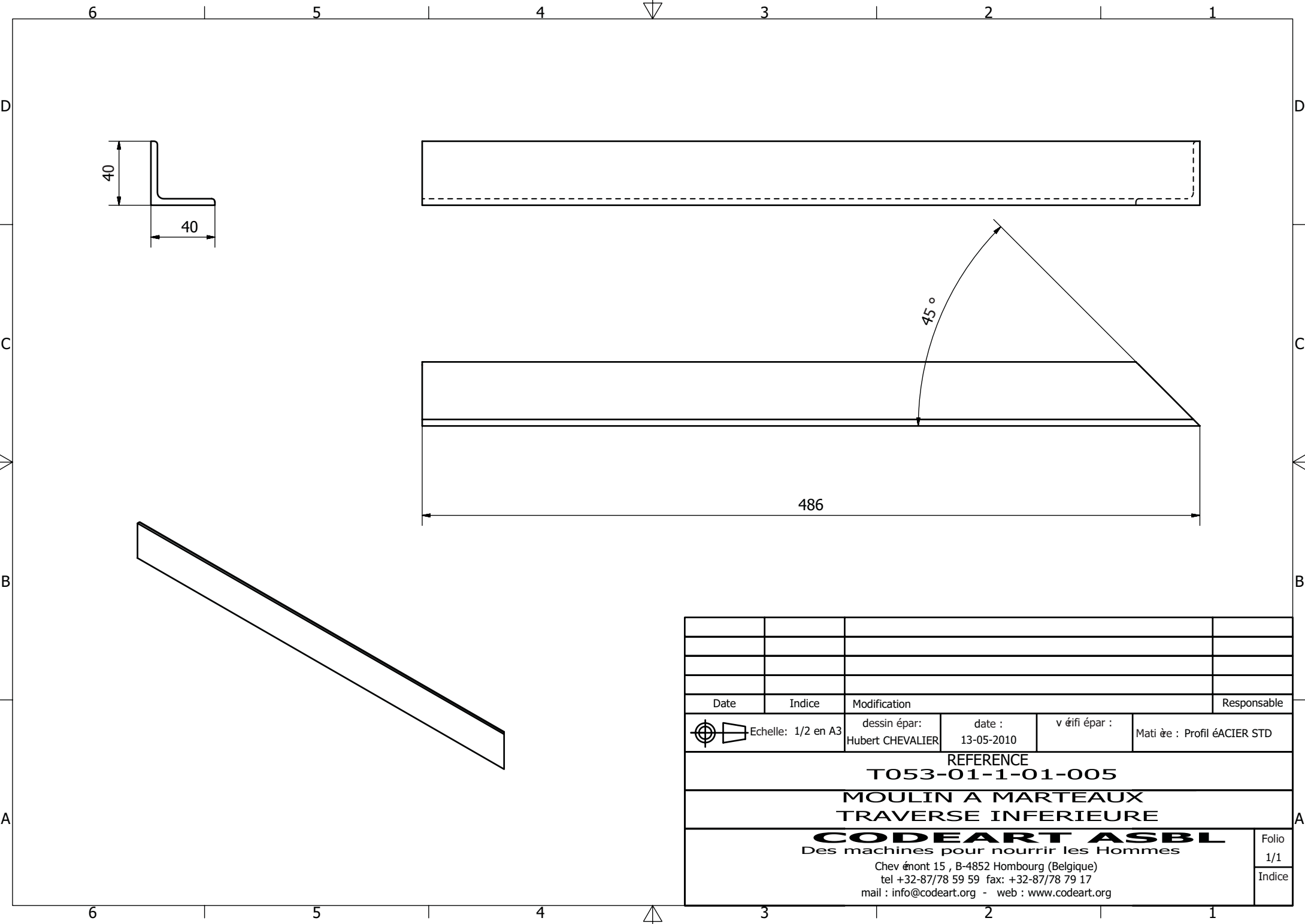

Date	Indice	Modification		Responsable
	Echelle: 1/2 en A3	dessin épar: Hubert CHEVALIER	date : 13-05-2010	v éfifi épar : Mati ère : Profil ÉACIER STD
REFERENCE				
T053-01-1-01-005				
MOULIN A MARTEAUX				
TRAVERSE INFERIEURE				
CODEART ASBL Des machines pour nourrir les Hommes				Folio 1/1
Chev émont 15 , B-4852 Hombourg (Belgique) tel +32-87/78 59 59 fax: +32-87/78 79 17 mail : info@codeart.org - web : www.codeart.org				Indice

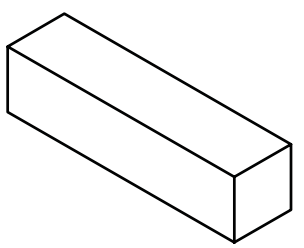
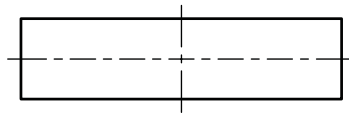
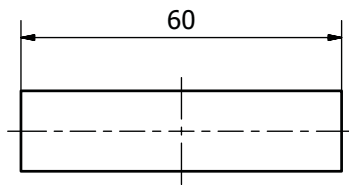
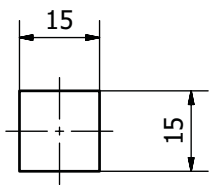

Date	Indice	Modification	Responsable
Echelle: 1 en A3	dessin épar: Hubert CHEVALIER	date : 13-05-2010	v éfi épar : Mati ère : Profil éACIER STD
REFERENCE T053-01-1-01-006			
MOULIN A MARTEAUX BUTEE DE PALIER			
CODEART ASBL Des machines pour nourrir les Hommes Chev émont 15 , B-4852 Hombourg (Belgique) tel +32-87/78 59 59 fax: +32-87/78 79 17 mail : info@codeart.org - web : www.codeart.org			Folio 1/1 Indice

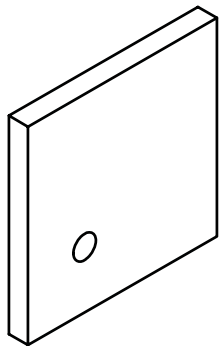
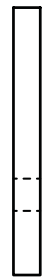
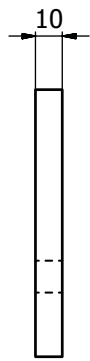
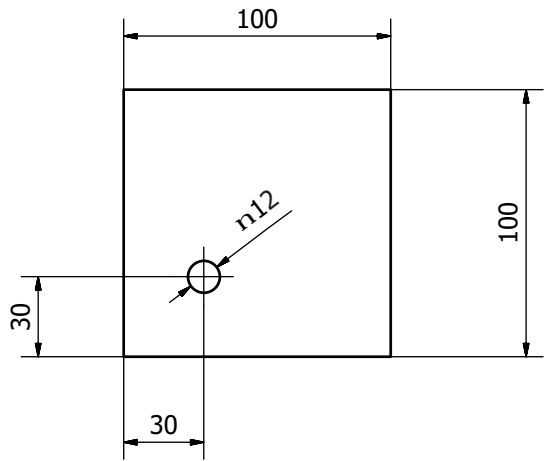

Date	Indice	Modification		Responsable
Echelle: 1/2 en A3	dessin épar: Hubert CHEVALIER	date : 13-05-2010	v éfi épar :	Mati ère : Profil ÉACIER STD
REFERENCE T053-01-1-01-007				
MOULIN A MARTEAUX PLATINE DE PIED				
CODEART ASBL Des machines pour nourrir les Hommes Chev émont 15 , B-4852 Hombourg (Belgique) tel +32-87/78 59 59 fax: +32-87/78 79 17 mail : info@codeart.org - web : www.codeart.org				Folio 1/1 Indice

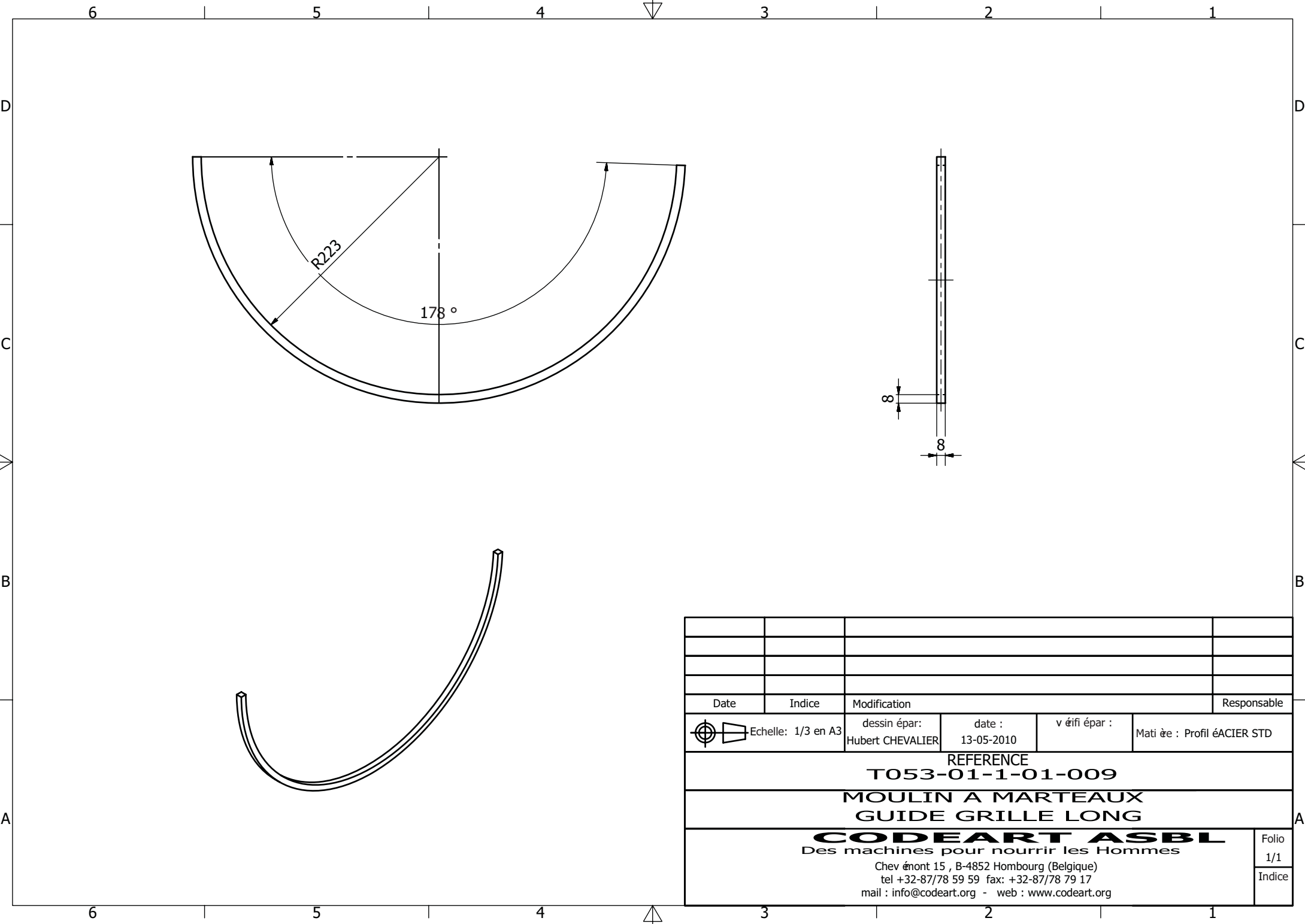

Date	Indice	Modification		Responsable
Echelle: 1/3 en A3	dessin épar: Hubert CHEVALIER	date : 13-05-2010	v éfi épar :	Mati ère : Profil ÉACIER STD
REFERENCE T053-01-1-01-009				
MOULIN A MARTEAUX GUIDE GRILLE LONG				
CODEART ASBL Des machines pour nourrir les Hommes Chev émont 15 , B-4852 Hombourg (Belgique) tel +32-87/78 59 59 fax: +32-87/78 79 17 mail : info@codeart.org - web : www.codeart.org				Folio 1/1 Indice

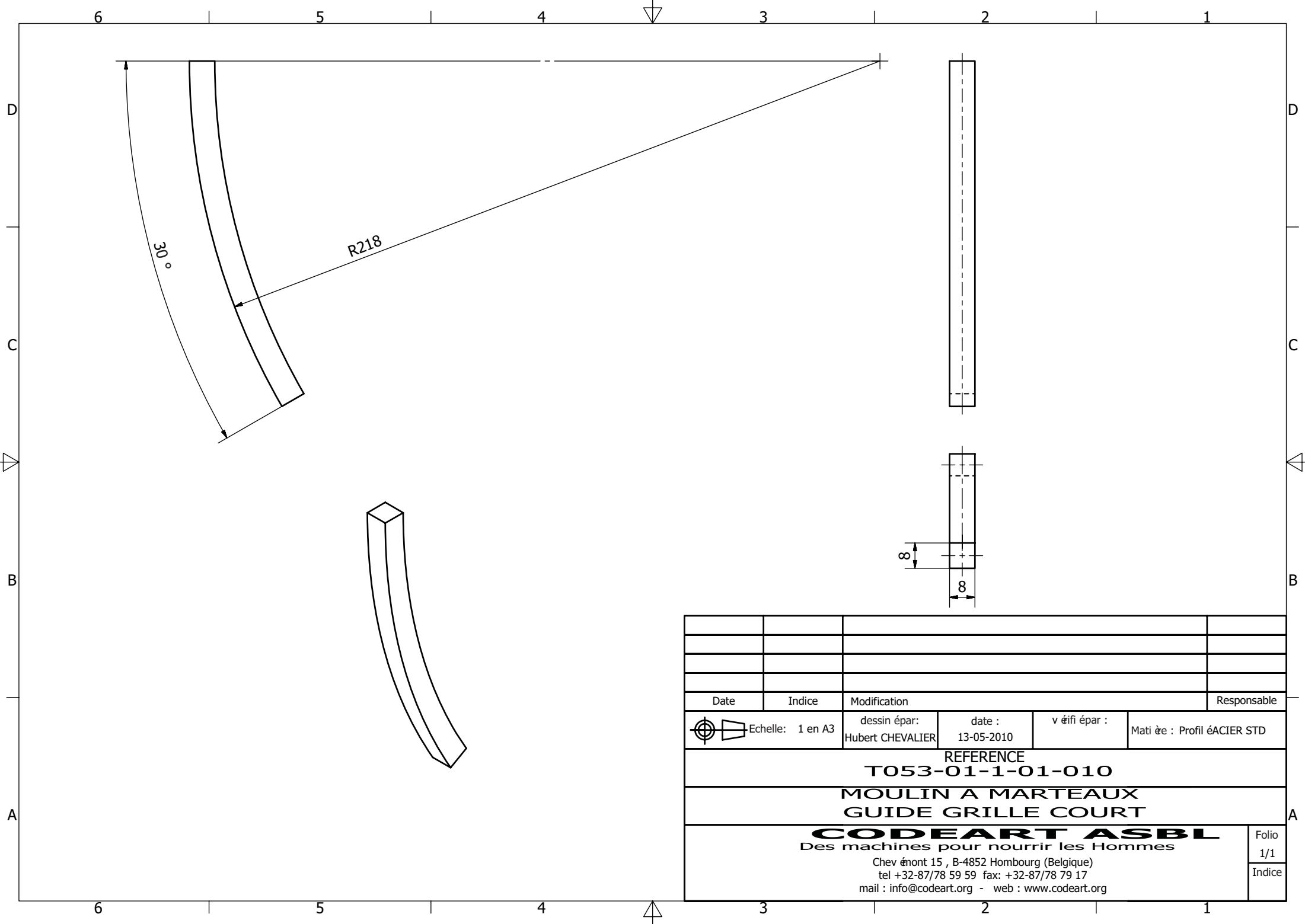

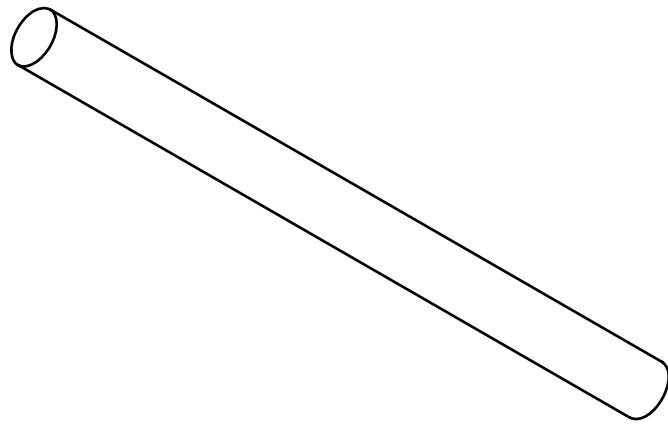
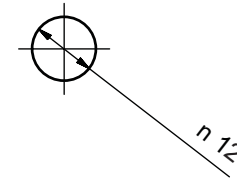
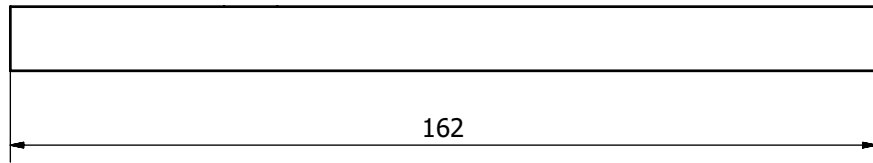

Date	Indice	Modification		Responsable
	Echelle: 1 en A3	dessin épar: Hubert CHEVALIER	date : 13-05-2010	v éfifi épar : Mati ère : Etir éACIER STD
REFERENCE				
T053-01-1-01-12				
AXE DE VOLET				
Chev émont 15 , B-4852 Hombourg (Belgique) tel +32-87/78 59 59 fax: +32-87/78 79 17 mail : info@codeart.org - web : www.codeart.org				Folio 1/1
				Indice

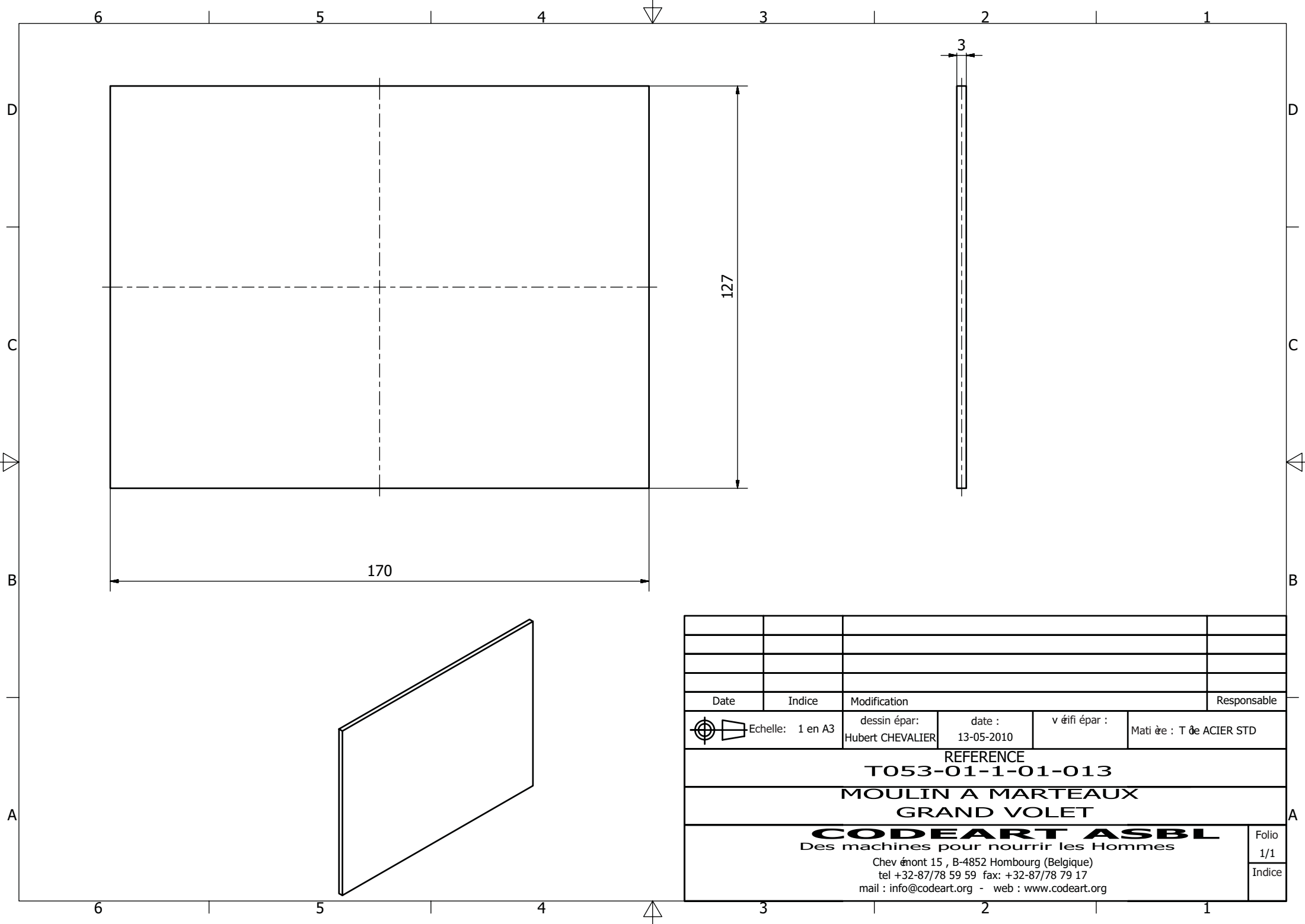

Date	Indice	Modification		Responsable
Echelle: 1 en A3 dessin épar: Hubert CHEVALIER	date : 13-05-2010	v éifi épar :	Matière : Tôle ACIER STD	
REFERENCE T053-01-1-01-013				
MOULIN A MARTEAUX GRAND VOLET				
CODEART ASBL Des machines pour nourrir les Hommes Chevalement 15, B-4852 Hombourg (Belgique) tel +32-87/78 59 59 fax: +32-87/78 79 17 mail : info@codeart.org - web : www.codeart.org				Folio 1/1 Indice

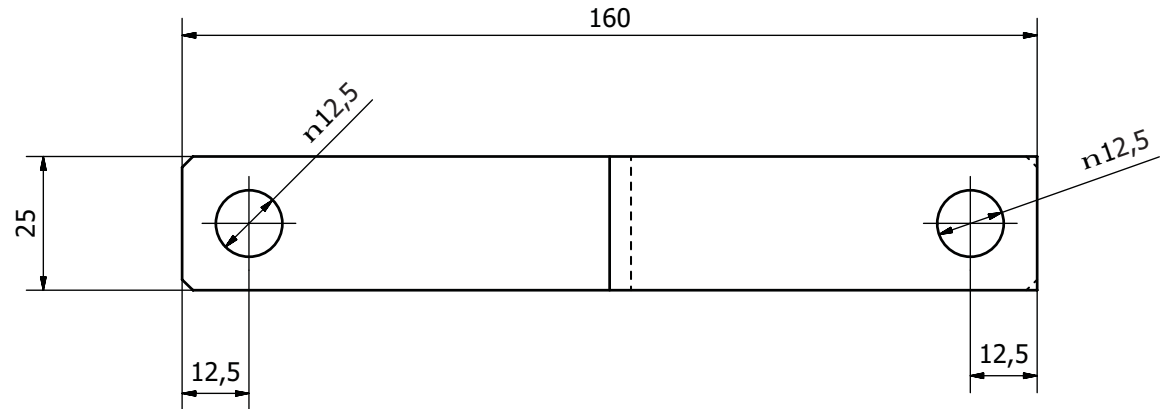
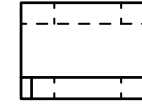
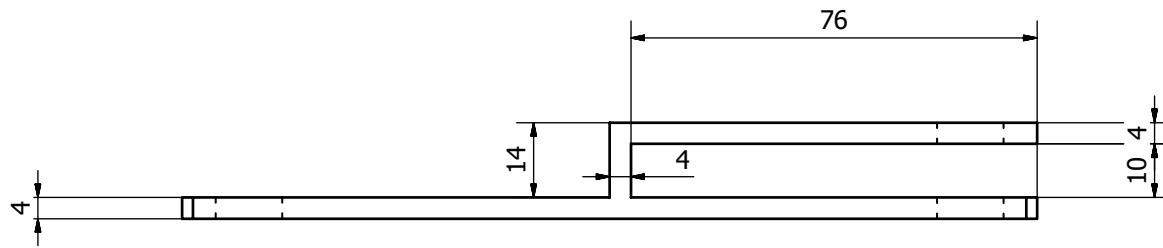

élément fabriqué à partir de fer plat 25x4

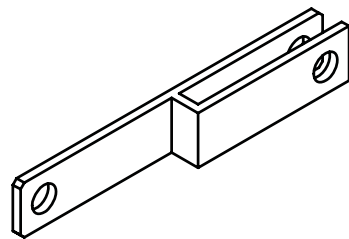

Date	Indice	Modification		Responsable
Echelle: 1 en A3 Hubert CHEVALIER	dessin épar:	date :	v éfi épar :	Mati ère : Profil ÉACIER STD
REFERENCE T053-01-1-01-015				
MOULIN A MARTEAUX BIELLETE DE VOLET				
CODEART ASBL Des machines pour nourrir les Hommes Chev émont 15 , B-4852 Hombourg (Belgique) tel +32-87/78 59 59 fax: +32-87/78 79 17 mail : info@codeart.org - web : www.codeart.org				Folio 1/1 Indice

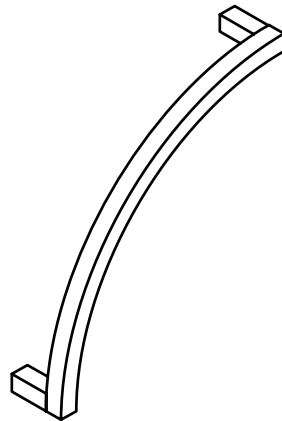
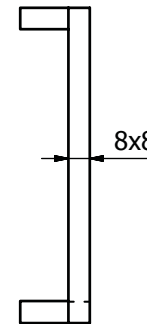
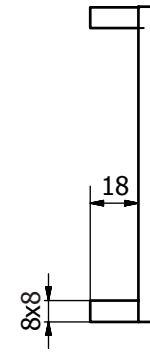
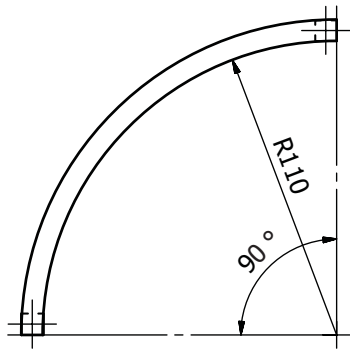

Date	Indice	Modification	Responsable	
	Echelle: 1/2 en A3	dessin épar: Hubert CHEVALIER	date : 13-05-2010	v éfifi épar : Mati ère : Profil ÉACIER STD
REFERENCE				
T053-01-1-01-016				
MOULIN A MARTEAUX				
SECTEUR GUIDE VOLET				
CODEART ASBL Des machines pour nourrir les Hommes				Folio 1/1
Chev émont 15 , B-4852 Hombourg (Belgique) tel +32-87/78 59 59 fax: +32-87/78 79 17 mail : info@codeart.org - web : www.codeart.org				Indice

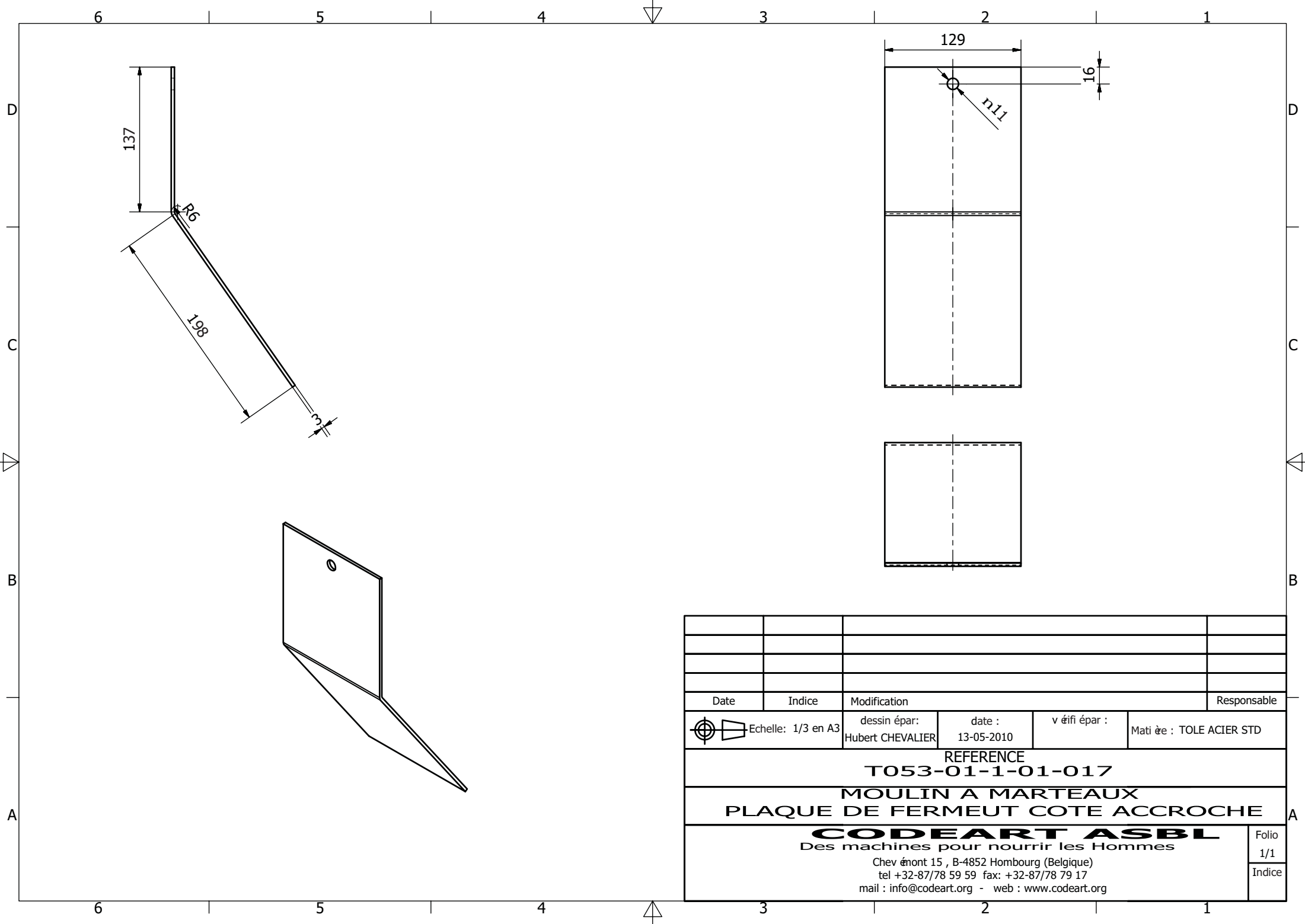

Date	Indice	Modification		Responsable
	Echelle: 1/3 en A3	dessin épar: Hubert CHEVALIER	date : 13-05-2010	v éfi épar : Mati ère : TOLE ACIER STD
REFERENCE				
T053-01-1-01-017				
MOULIN A MARTEAUX				
PLAQUE DE FERMEUT COTE ACCROCHE				
CODEART ASBL Des machines pour nourrir les Hommes				Folio 1/1
Chev émont 15 , B-4852 Hombourg (Belgique) tel +32-87/78 59 59 fax: +32-87/78 79 17 mail : info@codeart.org - web : www.codeart.org				Indice

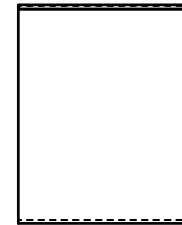
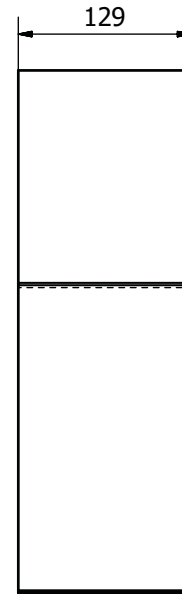
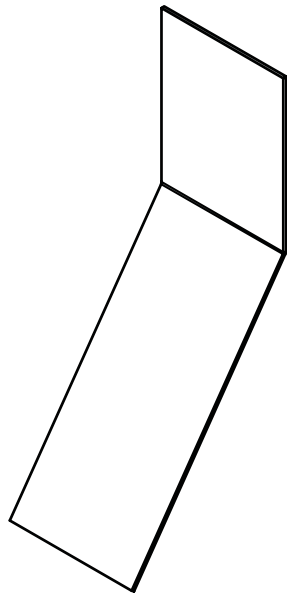
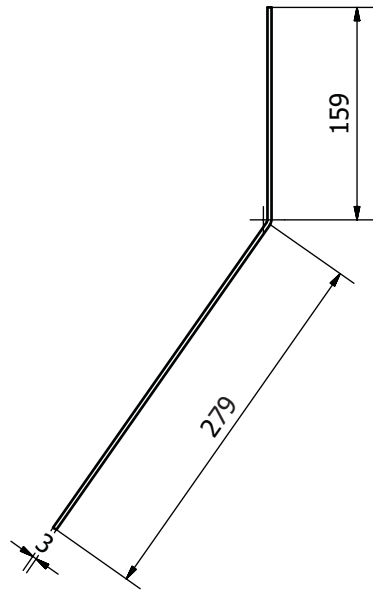

Date	Indice	Modification		Responsable
Echelle: 1/4 en A3	dessin épar: Hubert CHEVALIER	date : 13-05-2010	v éfifi épar :	Mati ère : TOLE ACIER STD
REFERENCE				
T053-01-1-01-018				
MOULIN A MARTEAUX				
PLAQUE DE FERMEURT COTE CHARNIERE				
CODEART ASBL Des machines pour nourrir les Hommes				Folio 1/1
Chev émont 15 , B-4852 Hombourg (Belgique) tel +32-87/78 59 59 fax: +32-87/78 79 17 mail : info@codeart.org - web : www.codeart.org				Indice

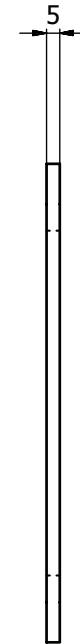
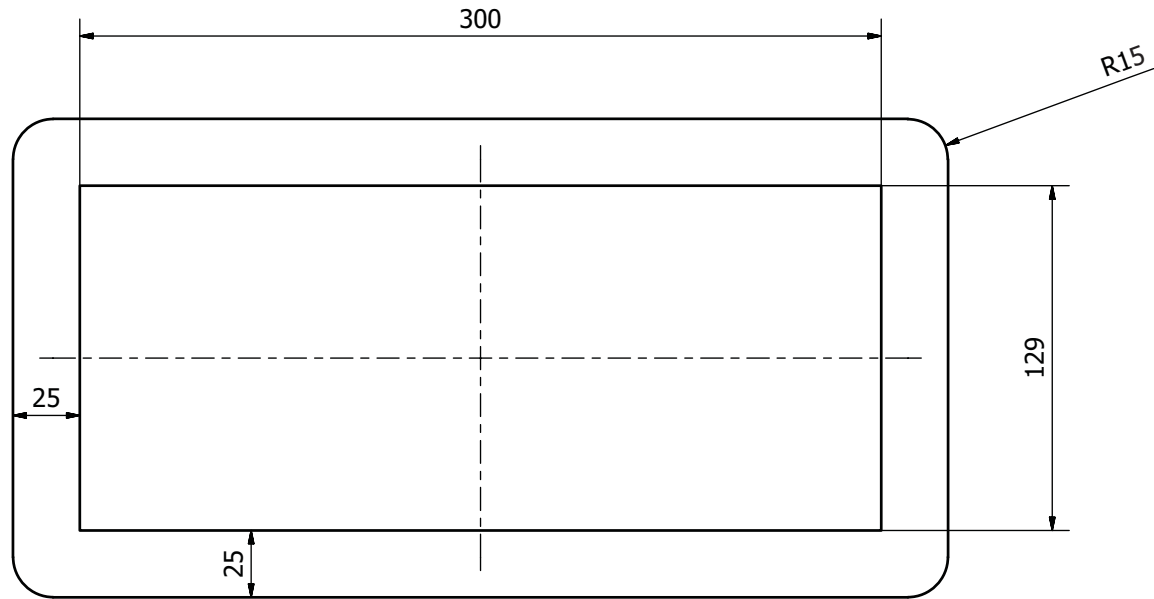

Cadre reconstitué à partir de fer plat standard 25x5

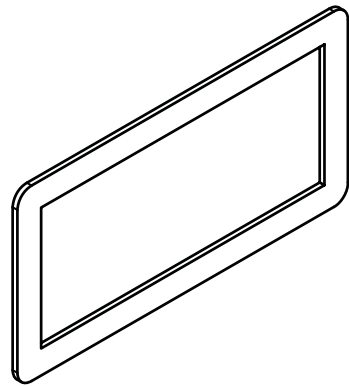

Date	Indice	Modification		Responsable
Echelle: 1/2 en A3	dessin épar: Hubert CHEVALIER	date : 13-05-2010	v éfifi épar :	Mati ère : Profil éACIER STD
REFERENCE T053-01-1-01-019				
MOULIN A MARTEAUX PLATINE SORTIE				
CODEART ASBL Des machines pour nourrir les Hommes Chev émont 15 , B-4852 Hombourg (Belgique) tel +32-87/78 59 59 fax: +32-87/78 79 17 mail : info@codeart.org - web : www.codeart.org				Folio 1/1 Indice

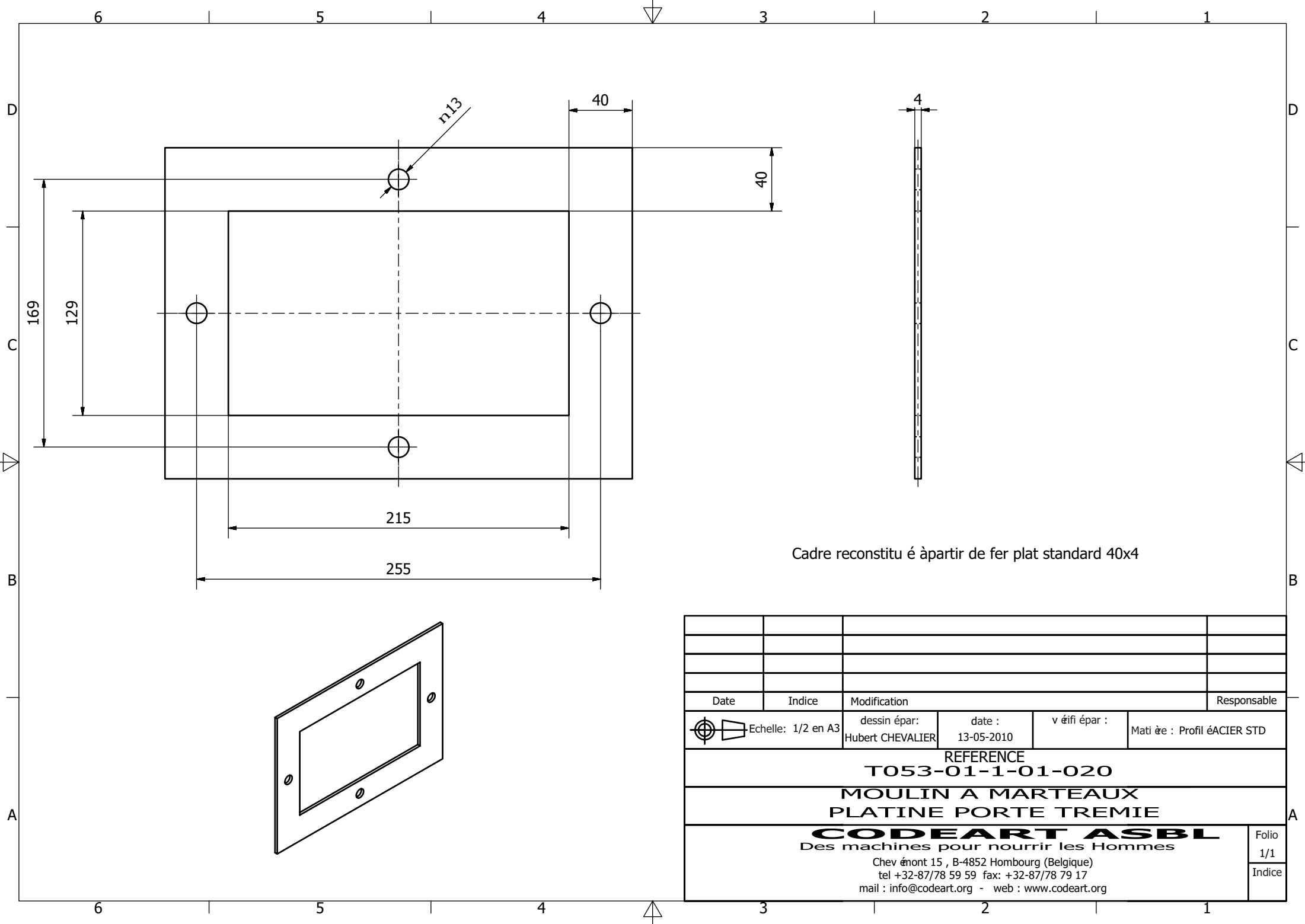

Cadre reconstitué à partir de fer plat standard 40x4

Date	Indice	Modification		Responsable
Echelle: 1/2 en A3	dessin épar: Hubert CHEVALIER	date : 13-05-2010	v éfi épar :	Mati ère : Profil ÉACIER STD
REFERENCE				
T053-01-1-01-020				
MOULIN A MARTEAUX				
PLATINE PORTE TREMIE				
CODEART ASBL Des machines pour nourrir les Hommes				Folio 1/1
Chev émont 15 , B-4852 Hombourg (Belgique) tel +32-87/78 59 59 fax: +32-87/78 79 17 mail : info@codeart.org - web : www.codeart.org				Indice

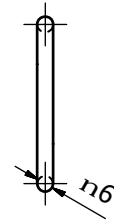
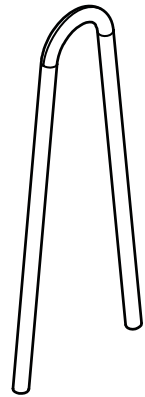
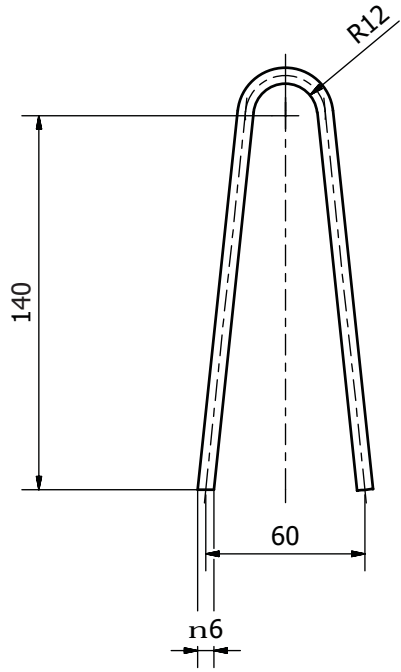

Date	Indice	Modification		Responsable
Echelle: 1/2 en A3	dessin épar: Hubert CHEVALIER	date : 13-05-2010	v éfifi épar :	Mati ère : Profil ÉACIER STD
REFERENCE				
T053-01-1-01-021				
MOULIN A MARTEAUX				
ARC SUPPORT SAC				
CODEART ASBL Des machines pour nourrir les Hommes Chev émont 15 , B-4852 Hombourg (Belgique) tel +32-87/78 59 59 fax: +32-87/78 79 17 mail : info@codeart.org - web : www.codeart.org				Folio 1/1 Indice

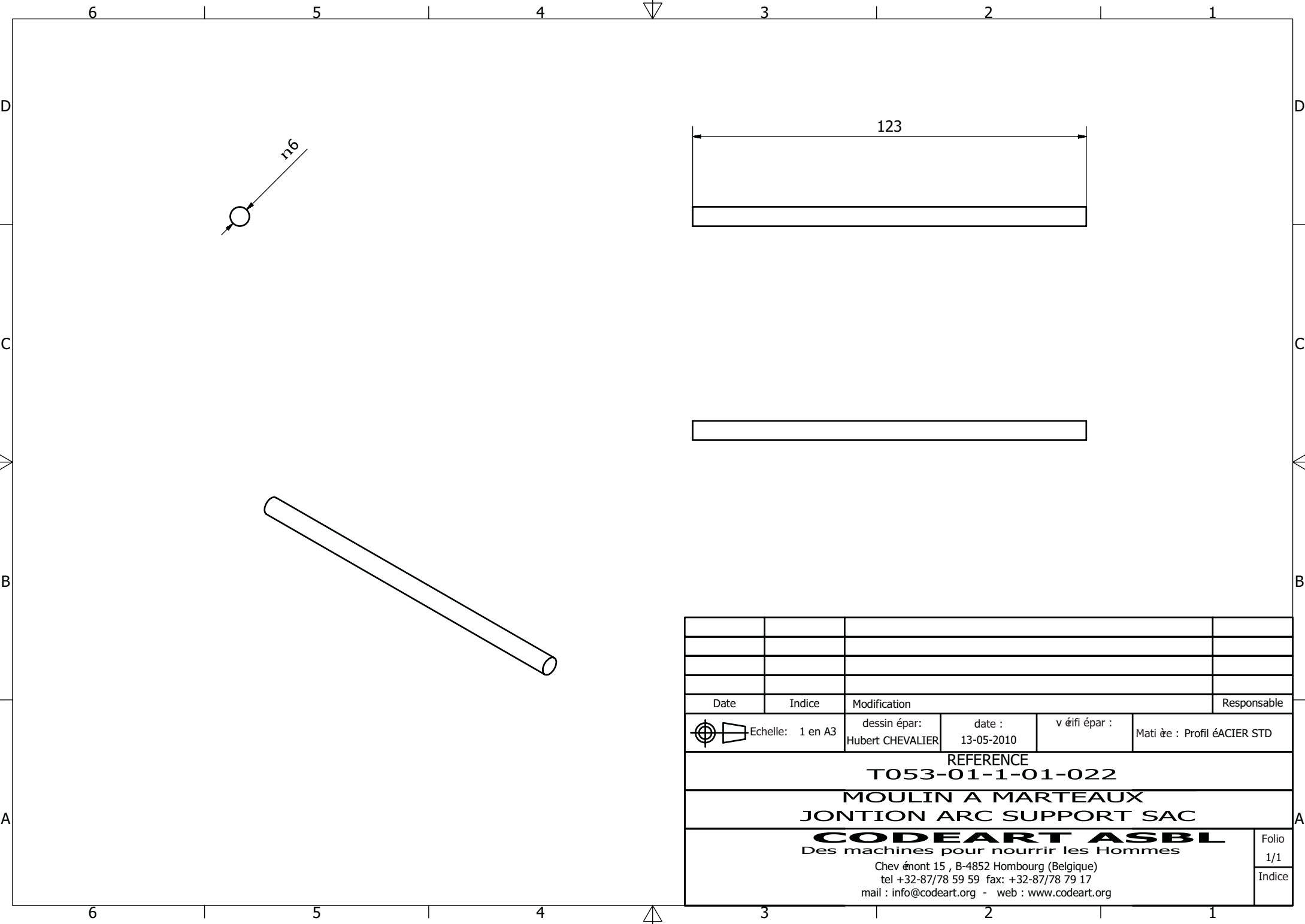

Date	Indice	Modification	Responsable

REFERENCE
T053-01-1-01-022

MOULIN A MARTEAUX
JONTION ARC SUPPORT SAC

CODEART ASBL
Des machines pour nourrir les Hommes
Chev émont 15 , B-4852 Hombourg (Belgique)
tel +32-87/78 59 59 fax: +32-87/78 79 17
mail : info@codeart.org - web : www.codeart.org

Folio
1/1
Indice

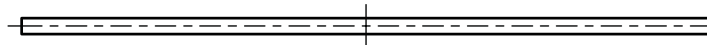
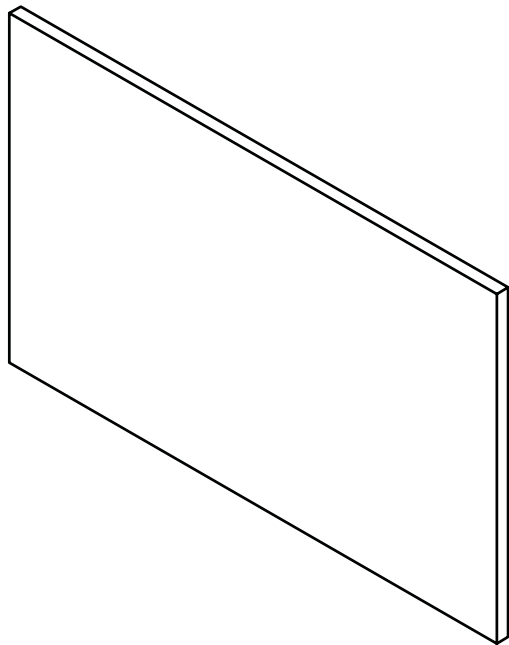
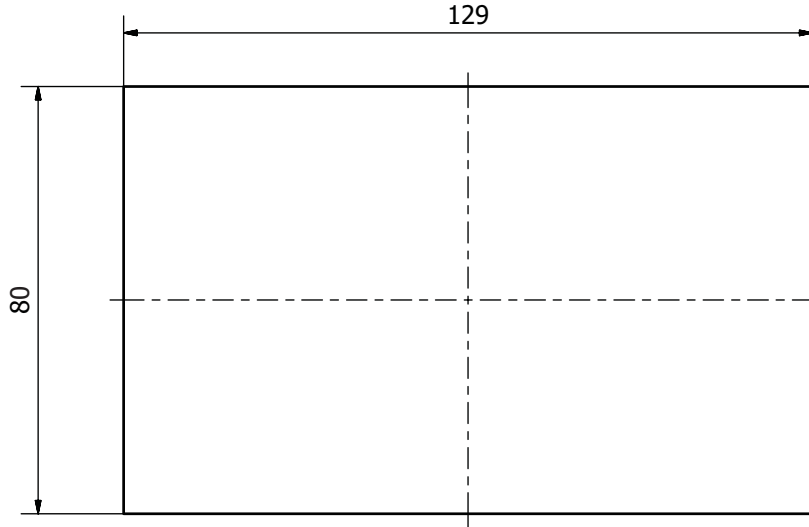
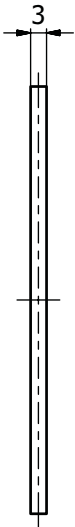

Date	Indice	Modification		Responsable
Echelle: 1 en A3	dessin épar:	date :	v éfi épar :	Mati ère : tole ACIER STD
	Hubert CHEVALIER	13-05-2010		
REFERENCE T053-01-1-01-023				
MOULIN A MARTEAUX TRAVERSE SUPERIEURE				
CODEART ASBL Des machines pour nourrir les Hommes Chev émont 15 , B-4852 Hombourg (Belgique) tel +32-87/78 59 59 fax: +32-87/78 79 17 mail : info@codeart.org - web : www.codeart.org				Folio 1/1 Indice

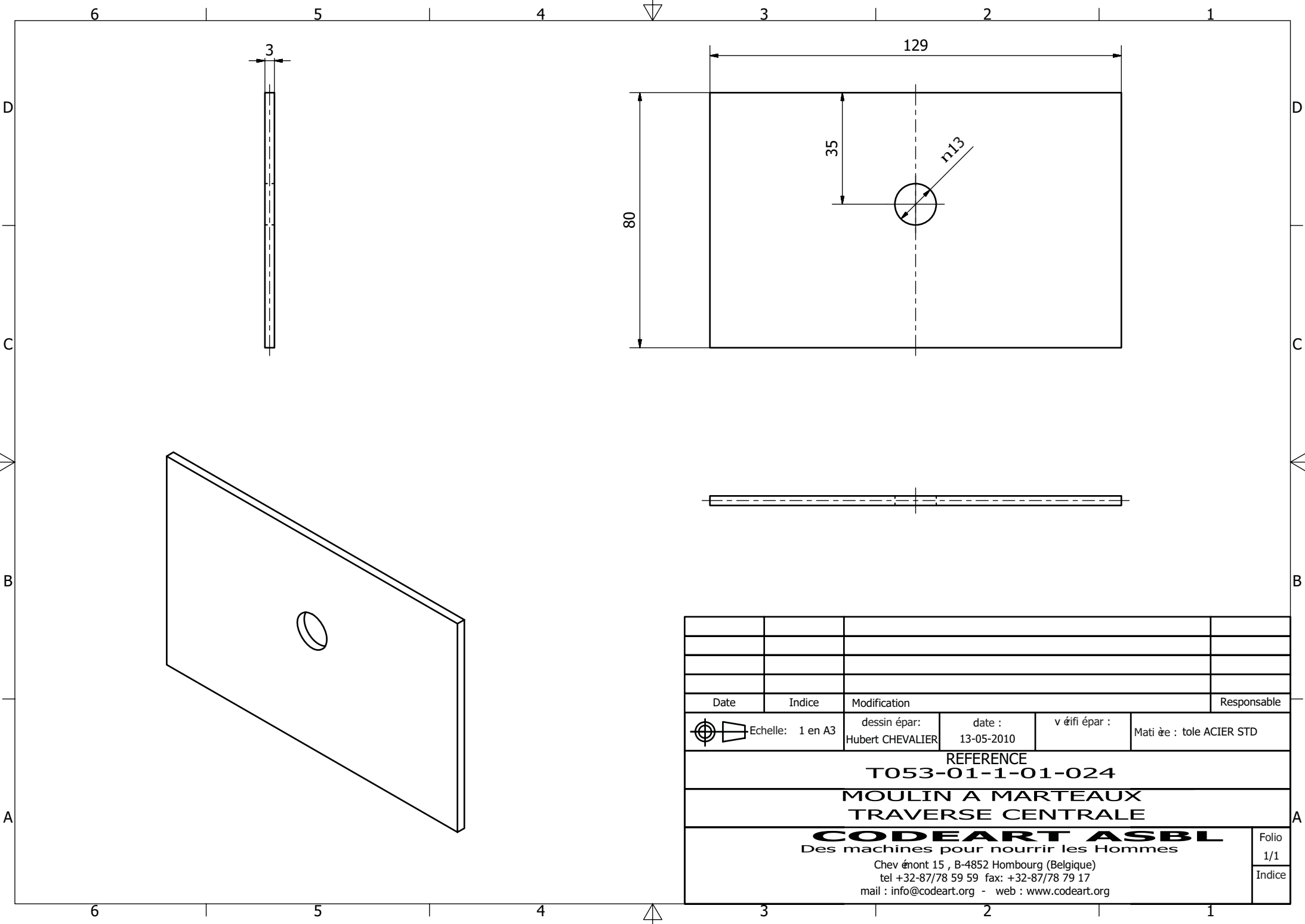

Date	Indice	Modification	Responsable	
Echelle: 1 en A3	dessin épar: Hubert CHEVALIER	date : 13-05-2010	v éfifi épar :	Mati ère : tole ACIER STD
REFERENCE				
T053-01-1-01-024				
MOULIN A MARTEAUX				
TRAVERSE CENTRALE				
CODEART ASBL Des machines pour nourrir les Hommes				Folio 1/1
Chev émont 15 , B-4852 Hombourg (Belgique) tel +32-87/78 59 59 fax: +32-87/78 79 17 mail : info@codeart.org - web : www.codeart.org				Indice

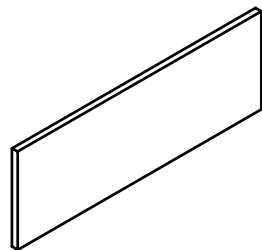
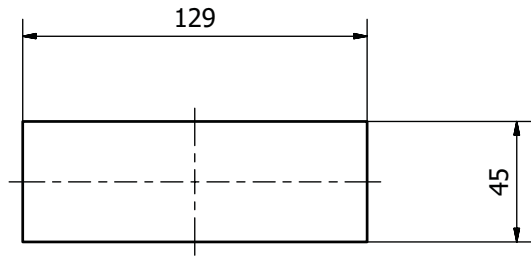

Date	Indice	Modification		Responsable
Echelle: 1/2 en A3	dessin épar: Hubert CHEVALIER	date : 13-05-2010	v éfi épar :	Mati ère : tole ACIER STD
REFERENCE				
T053-01-1-01-025				
MOULIN A MARTEAUX				
TOLE DE FERMETURE SUP SORTIE SAC				
CODEART ASBL Des machines pour nourrir les Hommes				Folio 1/1
Chev émont 15 , B-4852 Hombourg (Belgique) tel +32-87/78 59 59 fax: +32-87/78 79 17 mail : info@codeart.org - web : www.codeart.org				Indice

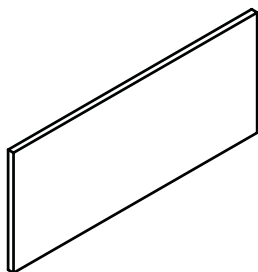
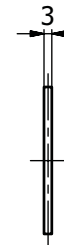
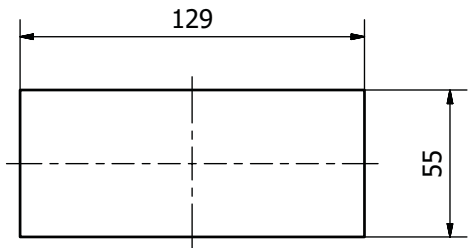

Date	Indice	Modification		Responsable
Echelle: 1/2 en A3	dessin épar: Hubert CHEVALIER	date : 13-05-2010	v éfi épar :	Mati ère : tole ACIER STD
REFERENCE				
T053-01-1-01-026				
MOULIN A MARTEAUX				
TOLE DE FEMETURE INF SORTIE SAC				
CODEART ASBL Des machines pour nourrir les Hommes				Folio 1/1
Chev émont 15 , B-4852 Hombourg (Belgique) tel +32-87/78 59 59 fax: +32-87/78 79 17 mail : info@codeart.org - web : www.codeart.org				Indice

D

C

B

A

6

5

4

3

2

1

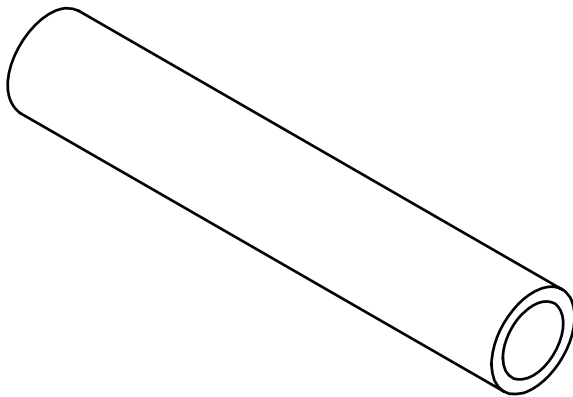
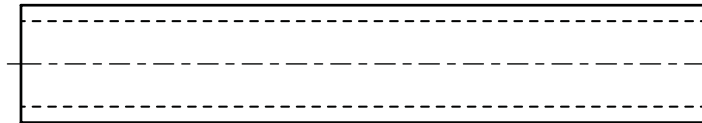
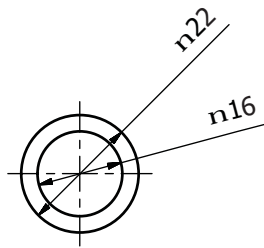

Date	Indice	Modification		Responsable
Echelle: 1 en A3	dessin épar: Hubert CHEVALIER	date : 13-05-2010	v éfi épar :	Matière : Profil ÉACIER STD
REFERENCE T053-01-1-01-027				
MOULIN A MARTEAUX TUBE CHARNIERE				
CODEART ASBL Des machines pour nourrir les Hommes Chevalmont 15 , B-4852 Hombourg (Belgique) tel +32-87/78 59 59 fax: +32-87/78 79 17 mail : info@codeart.org - web : www.codeart.org				Folio 1/1 Indice

D

C

B

A

6

5

4

3

2

1

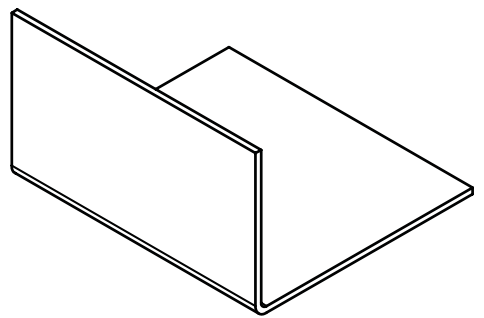
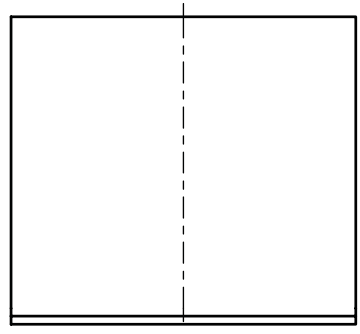
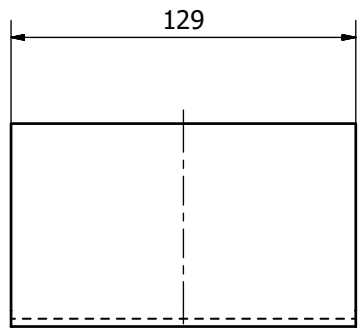
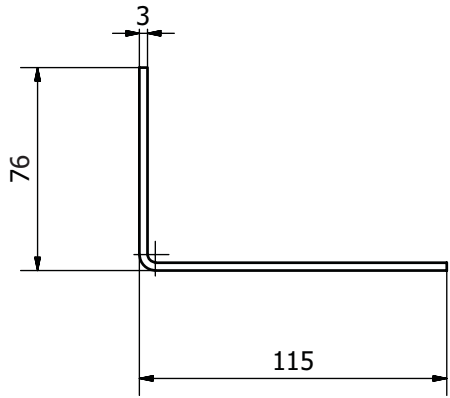

Date	Indice	Modification		Responsable
Echelle: 1/2 en A3	dessin épar: Hubert CHEVALIER	date : 13-05-2010	v éfi épar :	Mati ère : tole ACIER STD
REFERENCE				
T053-01-1-01-028				
MOULIN A MARTEAUX				
SUPPORT CHAPPE VIS A OEIL				
CODEART ASBL Des machines pour nourrir les Hommes				Folio 1/1
Chev émont 15 , B-4852 Hombourg (Belgique) tel +32-87/78 59 59 fax: +32-87/78 79 17 mail : info@codeart.org - web : www.codeart.org				Indice

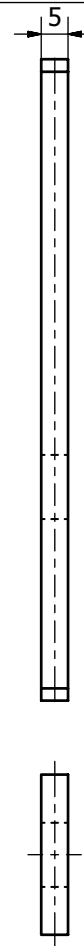
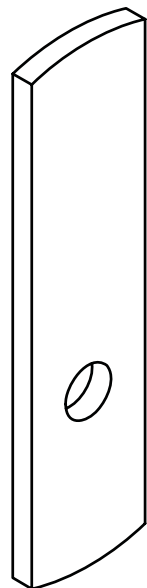
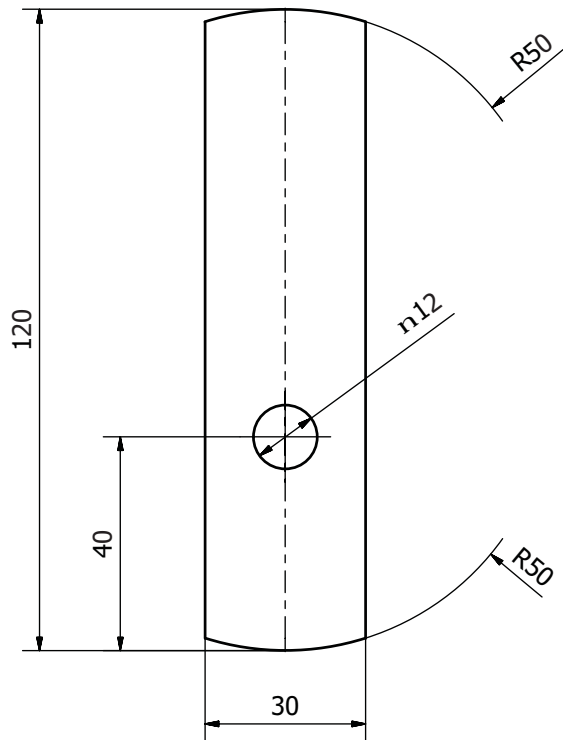

Date	Indice	Modification		Responsable
Echelle: 1 en A3	dessin épar:	date :	v éfifi épar :	Mati ère : Profil ÉACIER STD
	Hubert CHEVALIER	13-05-2010		
REFERENCE T053-01-1-01-029				
MOULIN A MARTEAUX LEVIER DE COINCE SAC				
CODEART ASBL Des machines pour nourrir les Hommes Chev émont 15 , B-4852 Hombourg (Belgique) tel +32-87/78 59 59 fax: +32-87/78 79 17 mail : info@codeart.org - web : www.codeart.org				Folio 1/1 Indice

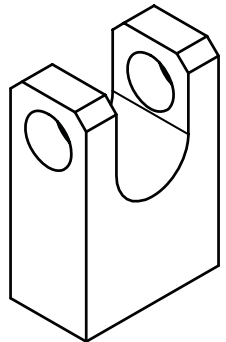
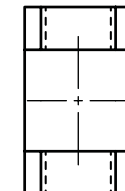
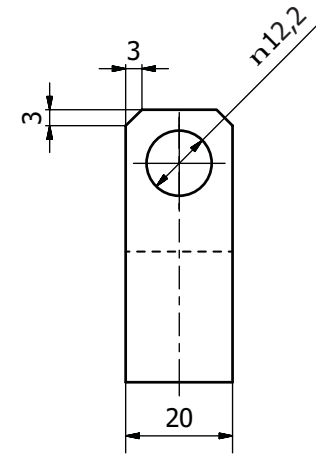
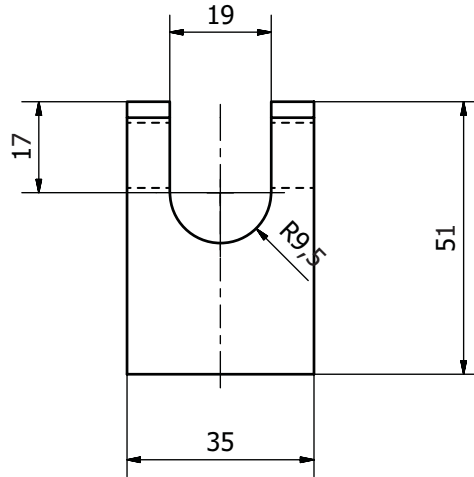

Date	Indice	Modification		Responsable
Echelle: 1 en A3	dessin épar: Hubert CHEVALIER	date : 13-05-2010	v éfi épar :	Mati ère : Profil ÉACIER STD
REFERENCE				
T053-01-1-01-030				
MOULIN A MARTEAUX				
CHAPPE DE VIS A OEIL				
CODEART ASBL Des machines pour nourrir les Hommes				Folio 1/1
Chev émont 15 , B-4852 Hombourg (Belgique) tel +32-87/78 59 59 fax: +32-87/78 79 17 mail : info@codeart.org - web : www.codeart.org				Indice

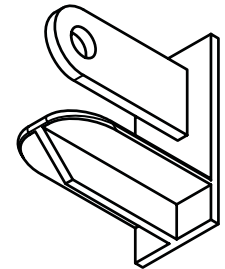
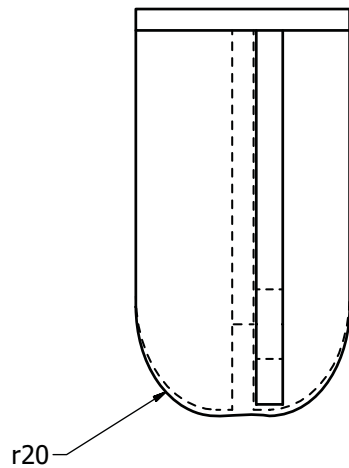
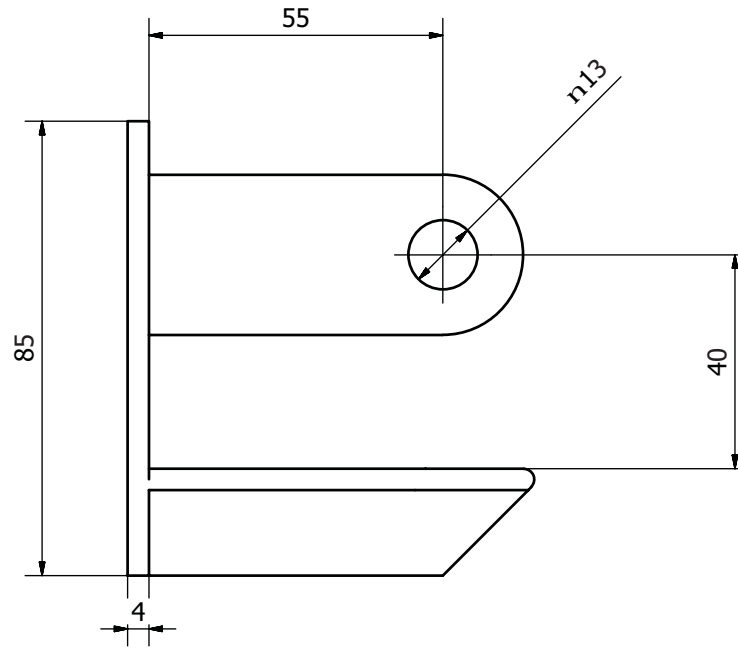
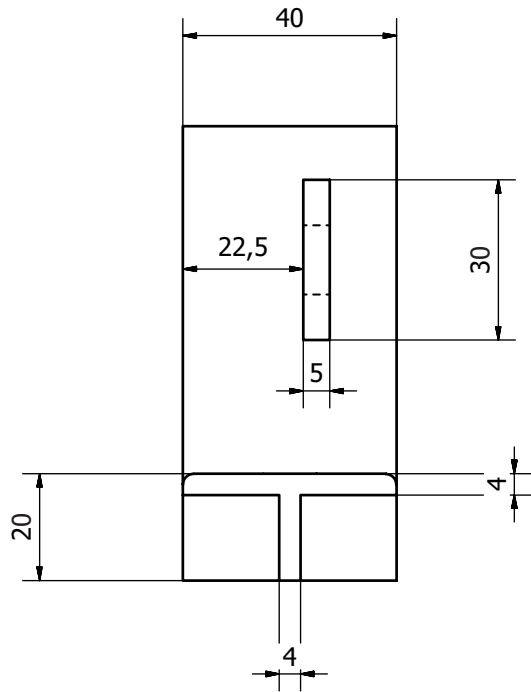

Pi èce reconstitu ée à partir de profil standard soud é

Date	Indice	Modification		Responsable
		dessin épar: Hubert CHEVALIER	date : 13-05-2010	v éifi épar : Mati ère : Profil éACIER STD
REFERENCE				
T053-01-1-01-031				
MOULIN A MARTEAUX				
CHAPPE DE COINCE SAC				
CODEART ASBL Des machines pour nourrir les Hommes				Folio 1/1
Chev émont 15 , B-4852 Hombourg (Belgique) tel +32-87/78 59 59 fax: +32-87/78 79 17 mail : info@codeart.org - web : www.codeart.org				Indice

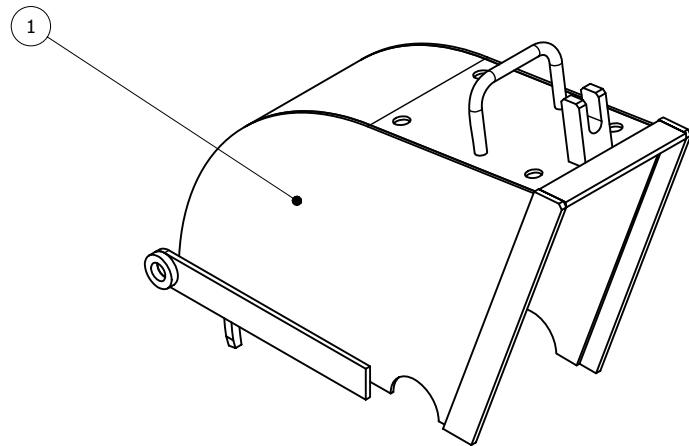
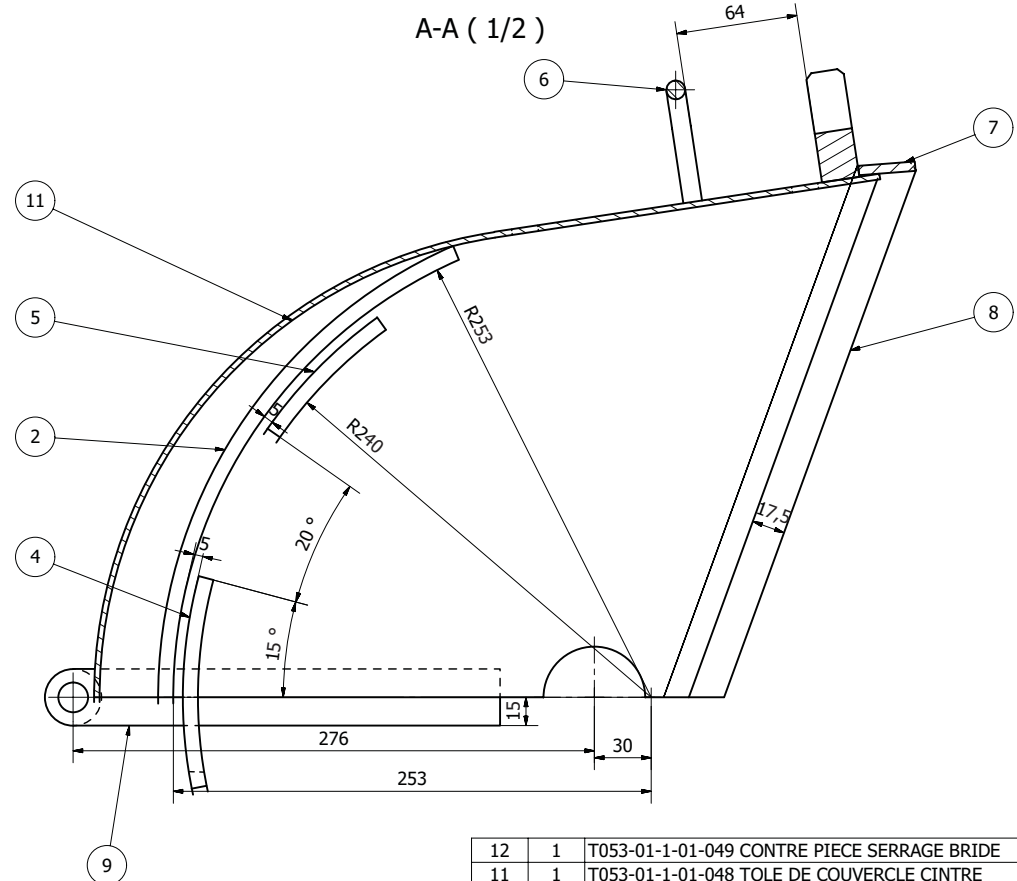
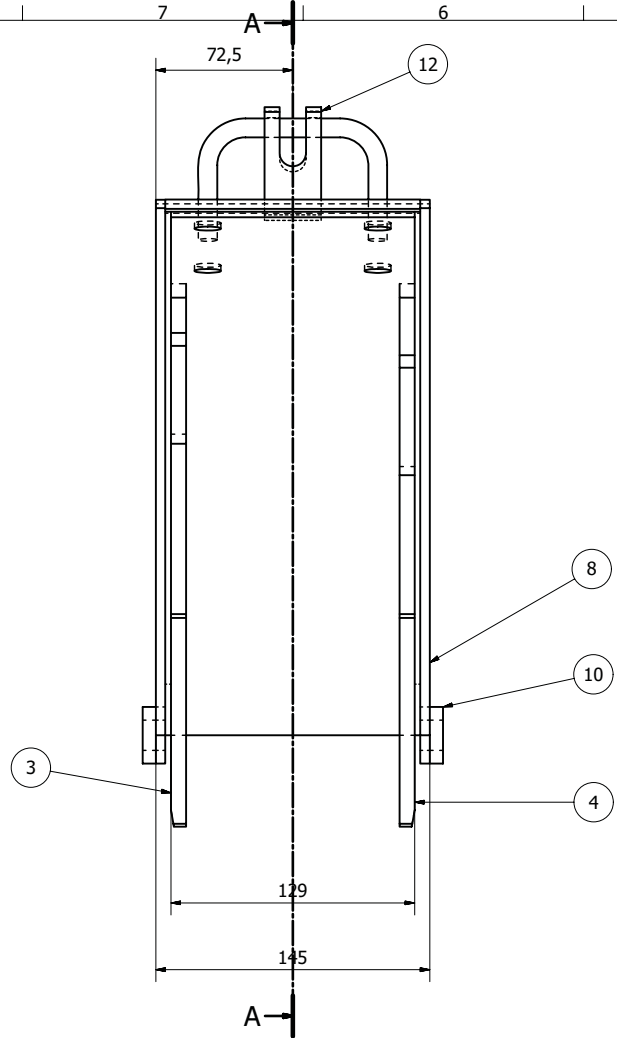

Plan positionnement pour soudure

12	1	T053-01-1-01-049 CONTRE PIECE SERRAGE BRIDE	
11	1	T053-01-1-01-048 TOLE DE COUVERCLE CINTRE	
10	2	T053-01-1-01-047 DOUILLE ARTICULATION DE CAPOT	
9	2	FER T053-01-1-01-046 PLAT ARTICULATION CHARNIERE	
8	2	T053-01-1-01-045 FER PLAT COTE CAPOT	
7	1	T053-01-1-01-044 FER PLAT DESSUS CAPOT	
6	1	T053-01-1-01-043 POIGNEE CAPOT	
5	2	T053-01-1-01-042 GUIDE GRILLE COURT HAUT CAPOT	
4	1	T053-01-1-01-041 GUIDE GRILLE COURT BAS CAPOT SYM	
3	1	T053-01-1-01-040 GUIDE GRILLE COURT BAS CAPOT	
2	2	T053-01-1-01-039 GUIDE GRILLE LONG CAPOT	
1	2	T053-01-1-01-038 FLASQUE COUVERCLE	
REP	QTE	DESIGNATION	OBS

Date	Indice	Modification	Responsable		

Echelle: 1/2 en A2
 dessin épar: Hubert CHEVALIER
 date: 15-05-2010
 v éfii épar:
 Matière:

REFERENCE
T053-01-1-01-104
MOULIN A MARTEAUX
S-ENS COUVERCLE

CODEART ASBL
 Des machines pour nourrir les Hommes
 Chev émont 15, B-4852 Hombourg (Belgique)
 tel +32-87/78 59 59 fax: +32-87/78 79 17
 mail : info@codeart.org - web : www.codeart.org

Folio	1/1
Indice	

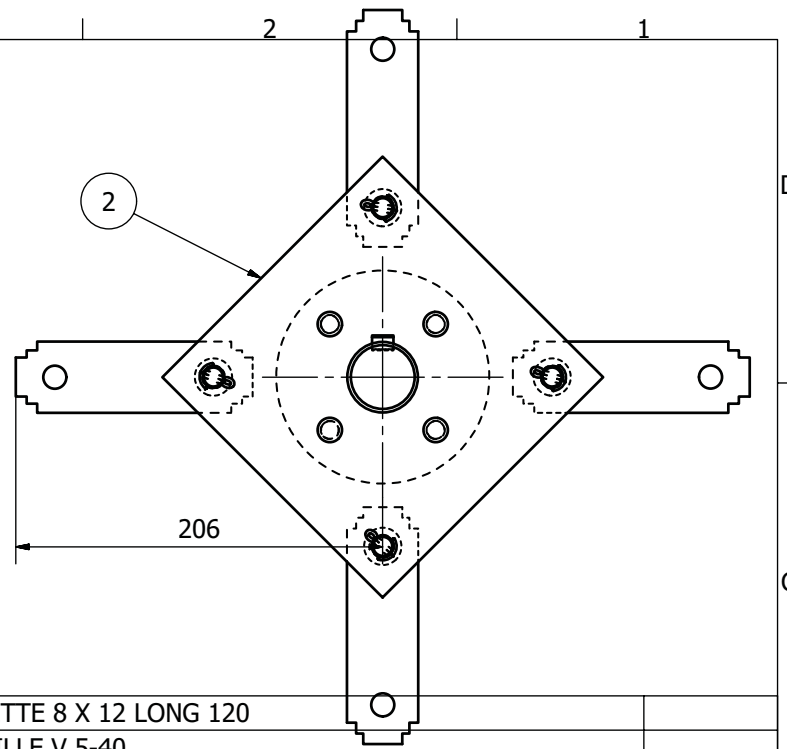
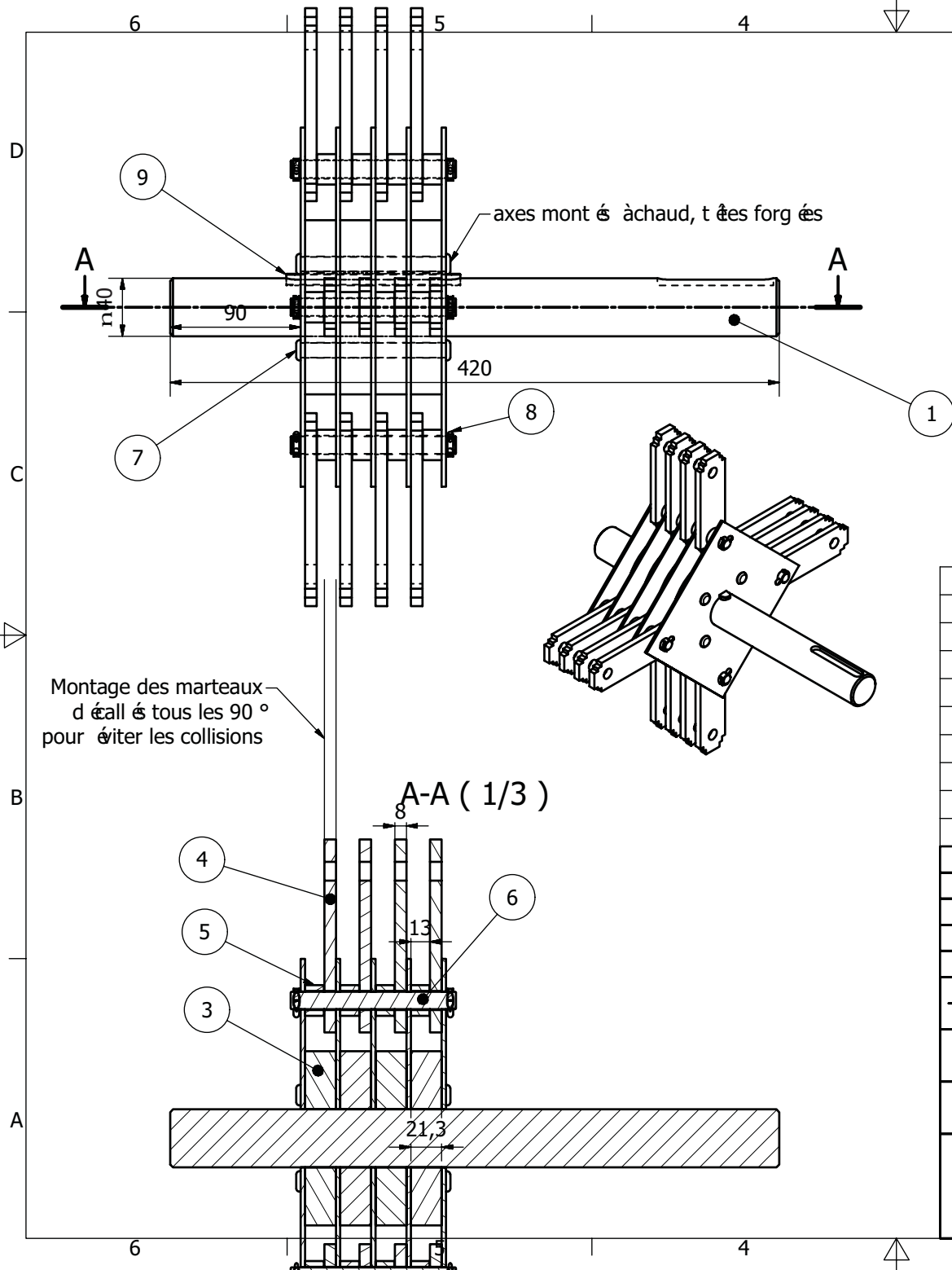

9	1	CLAVETTE 8 X 12 LONG 120	
8	8	GOUPILLE V 5-40	
7	4	T053-01-1-01-065 AXE MONTEE A CHAUD ET FORGE	
6	4	T053-01-1-01-037 AXE DE MARTEAUX	
5	16	T053-01-1-01-036 BAGUE ECARTEMENT	
4	16	T053-01-1-01-035 MARTEAU	
3	4	T053-01-1-01-034 ESPACEUR	
2	5	T053-01-1-01-033 FLASQUE	
1	1	T053-01-1-01-032 ARBRE ENTRAINEMENT	
REP	QTE	DESIGNATION	OBS
Date	Indice	Modification	Responsable
	Echelle: 1/3 en A3	dessin épar: Hubert CHEVALIER	date : 15-05-2010
		v éfi épar :	Mati ère :
REFERENCE			
T053-01-1-01-103			
MOULIN A MARTEAUX			
S-ENS ROTOR			
CODEART ASBL			
Des machines pour nourrir les Hommes			
Chev émont 15 , B-4852 Hombourg (Belgique)			
tel +32-87/78 59 59 fax: +32-87/78 79 17			
mail : info@codeart.org - web : www.codeart.org			
			Folio 1/1
			Indice

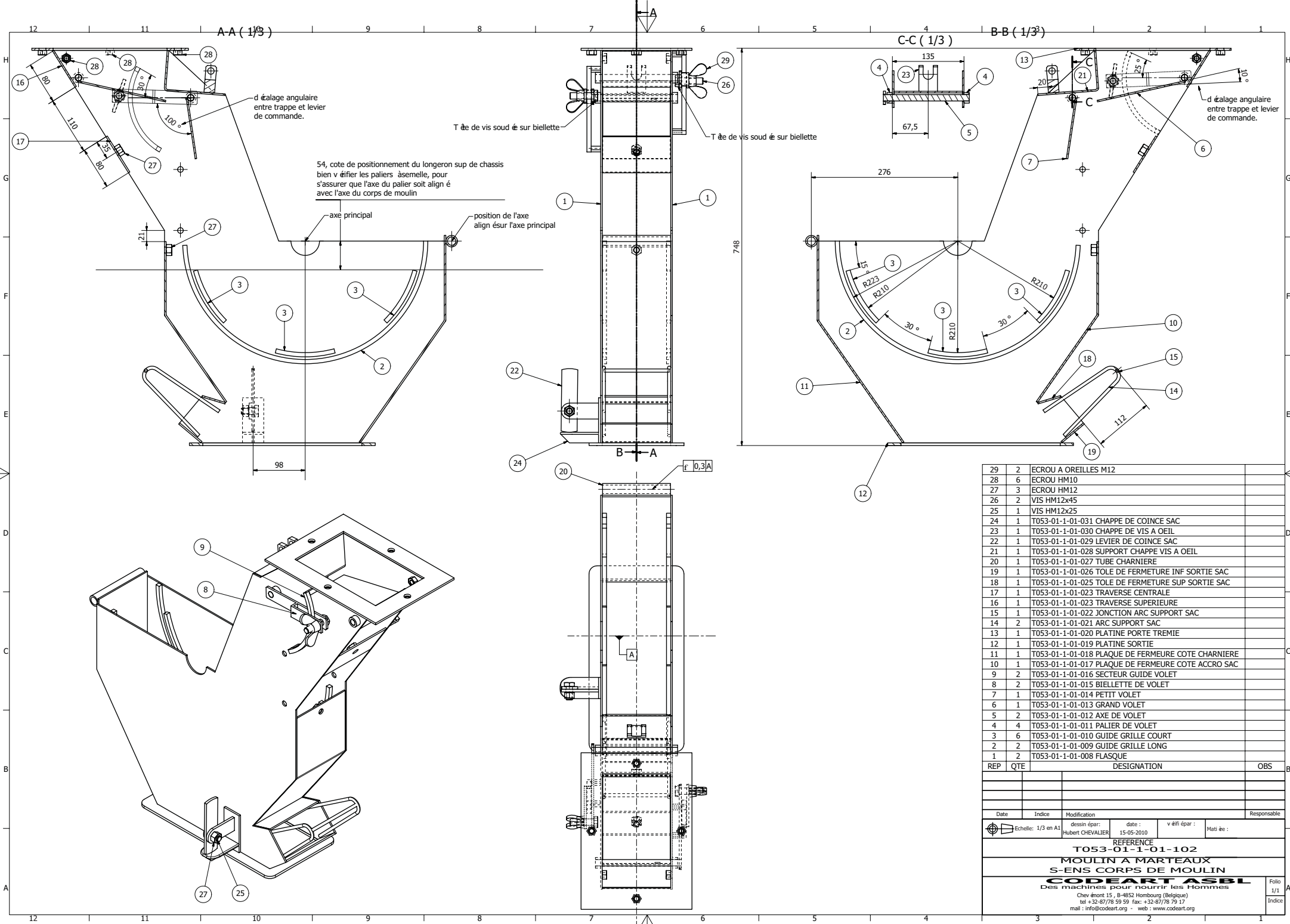

REP	QTE	DESIGNATION	OBS
29	2	ECROU A OREILLES M12	
28	6	ECROU HM10	
27	3	ECROU HM12	
26	2	VIS HM12x45	
25	1	VIS HM12x25	
24	1	T053-01-1-01-031 CHAPPE DE COINCE SAC	
23	1	T053-01-1-01-030 CHAPPE DE VIS A OEIL	
22	1	T053-01-1-01-029 LEVIER DE COINCE SAC	
21	1	T053-01-1-01-028 SUPPORT CHAPPE VIS A OEIL	
20	1	T053-01-1-01-027 TUBE CHARNIERE	
19	1	T053-01-1-01-026 TOLE DE FERMETURE INF SORTIE SAC	
18	1	T053-01-1-01-025 TOLE DE FERMETURE SUP SORTIE SAC	
17	1	T053-01-1-01-023 TRAVERSE CENTRALE	
16	1	T053-01-1-01-023 TRAVERSE SUPERIEURE	
15	1	T053-01-1-01-022 JONCTION ARC SUPPORT SAC	
14	2	T053-01-1-01-021 ARC SUPPORT SAC	
13	1	T053-01-1-01-020 PLATINE PORTE TREMIE	
12	1	T053-01-1-01-019 PLATINE SORTIE	
11	1	T053-01-1-01-018 PLAQUE DE FERMETURE COTE CHARNIERE	
10	1	T053-01-1-01-017 PLAQUE DE FERMETURE COTE ACCRO SAC	
9	2	T053-01-1-01-016 SECTEUR GUIDE VOLET	
8	2	T053-01-1-01-015 BIELLETTE DE VOLET	
7	1	T053-01-1-01-014 PETIT VOLET	
6	1	T053-01-1-01-013 GRAND VOLET	
5	2	T053-01-1-01-012 AXE DE VOLET	
4	4	T053-01-1-01-011 PALIER DE VOLET	
3	6	T053-01-1-01-010 GUIDE GRILLE COURT	
2	2	T053-01-1-01-009 GUIDE GRILLE LONG	
1	2	T053-01-1-01-008 FLASQUE	

Date	Indice	Modification	date :	v diff épar :	Responsable

Echelle: 1/3 en A1
 dessin épar: Hubert CHEVALIER
 date: 15-05-2010
 v diff épar: Mati ée :

REFERENCE
T053-01-1-01-102
MOULIN A MARTEAUX
S-ENS CORPS DE MOULIN
CODEART ASBL
 Des machines pour nourrir les Hommes

Chev émont 15, B-4852 Hombourg (Belgique)
 tel +32-87/78 59 59 fax: +32-87/78 79 17
 mail : info@codeart.org - web : www.codeart.org

Folio 1/3
 Indice

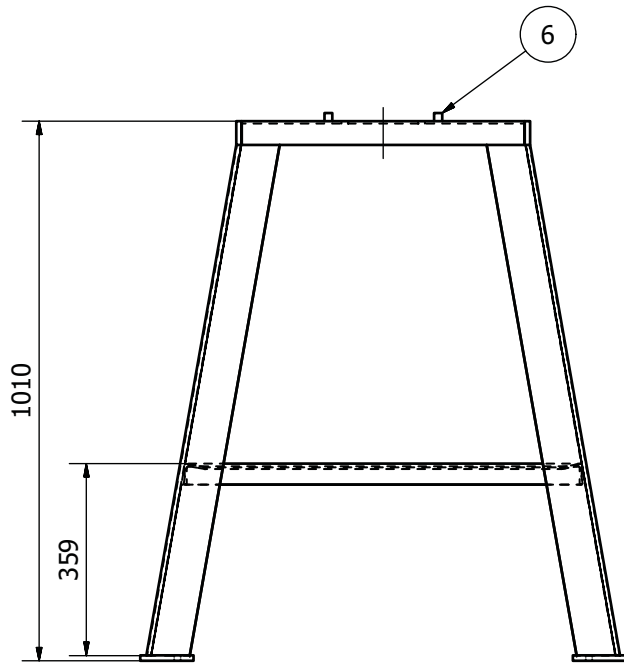

Ce sous-ensemble ne peut pas être réalisé seul sinon on ne peut pas souder dessus le sous-ensemble corps de moulin. Les composants de ces 2 sous-ensembles sont à souder dans la même opération. J'ai fait 2 plans pour ne pas trop surcharger un sous ensemble reprenant tous les composants

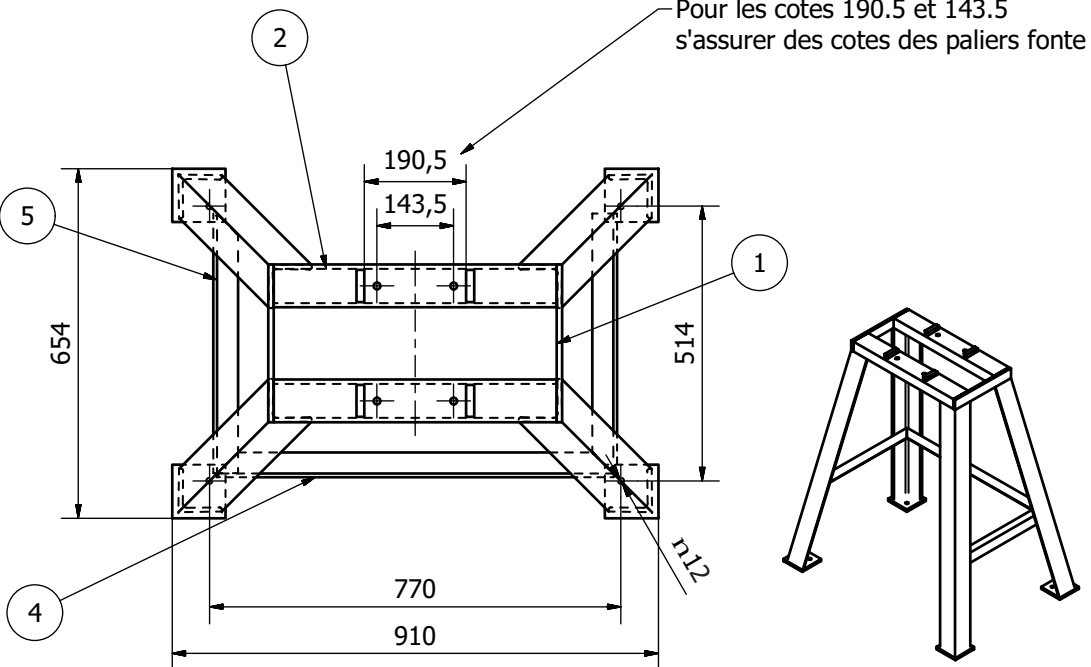
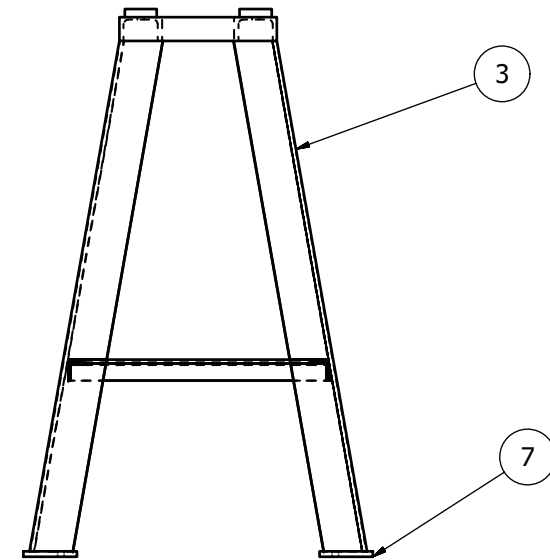

7	4	T053-01-1-01-007 PLATINE DE PIED	
6	4	T053-01-1-01-006 BUTEE DE PALIER	
5	2	T053-01-1-01-005 CORNIERE BASSE TRAVERSE	
4	1	T053-01-1-01-004 CORNIERE BASSE LONGERON	
3	4	T053-01-1-01-003 PIED	
2	2	T053-01-1-01-002 LONGERON SUPERIEUR	
1	2	T053-01-1-01-001 TRAVERSE SUPERIEUR	
ARTIC	QTE	NUMERO DE PIECE	DESCRIPT

Date	Indice	Modification	Responsable

Echelle: 1/10 en A3	dessin épar: Hubert CHEVALIER	date: 14-05-2010	v éfi épar:	Mati ère:
---------------------	-------------------------------	------------------	-------------	-----------

REFERENCE
T053-01-1-01-101

**MOULIN A MARTEAUX
S-ENS CHASSIS**

CODEART ASBL
Des machines pour nourrir les Hommes
Chev émont 15, B-4852 Hombourg (Belgique)
tel +32-87/78 59 59 fax: +32-87/78 79 17
mail : info@codeart.org - web : www.codeart.org

Folio 1/1
Indice

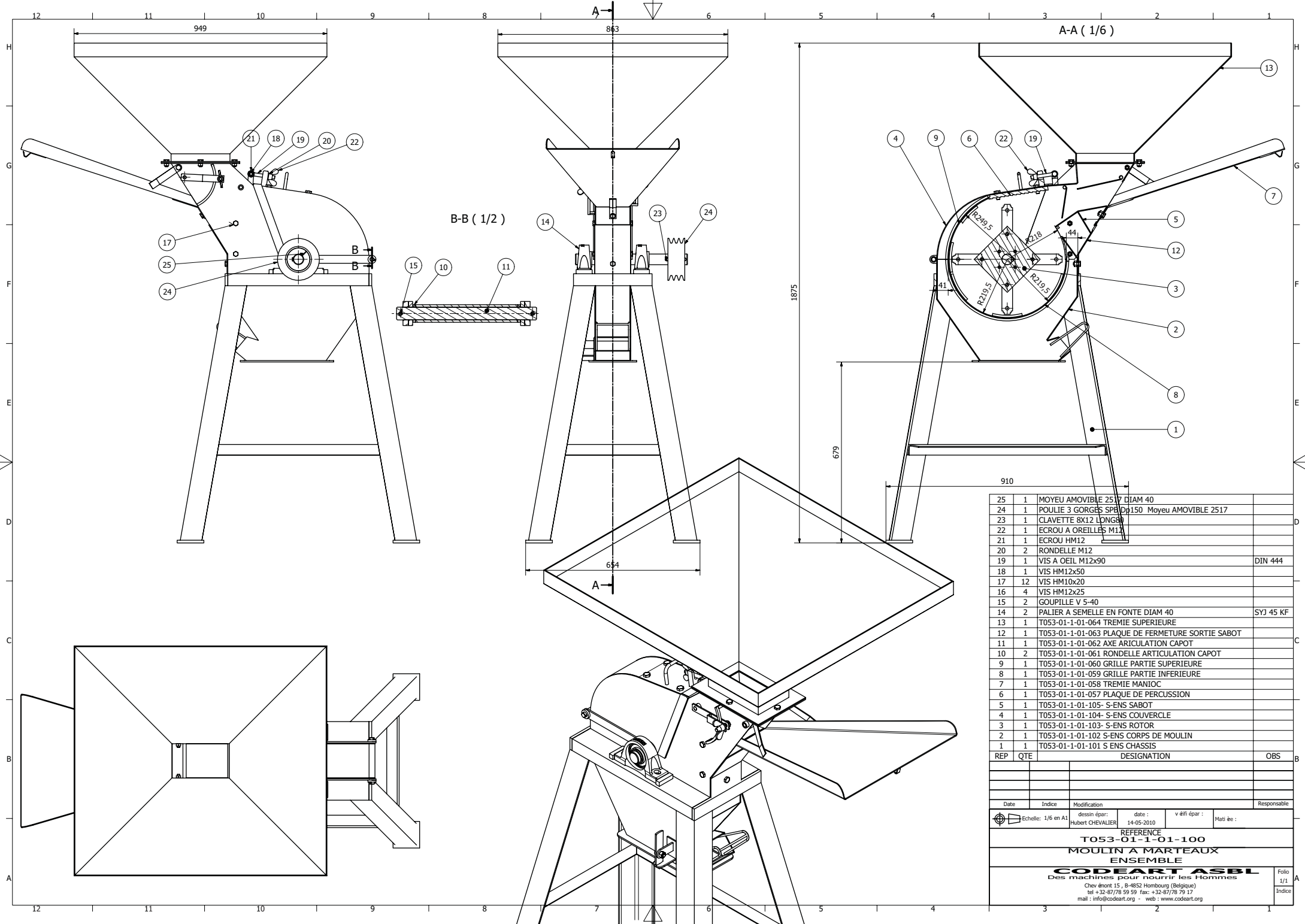

REP	QTE	DESIGNATION	OBS
25	1	MOYEU AMOVIBLE 257 DIAM 40	
24	1	POULIE 3 GORGES SPA Dp150 Moyeu AMOVIBLE 2517	
23	1	CLAVETTE 8X12 LONGUE	
22	1	ECROU A OREILLES M12	
21	1	ECROU HM12	
20	2	RONDELLE M12	
19	1	VIS A OEIL M12x90	DIN 444
18	1	VIS HM12x50	
17	12	VIS HM10x20	
16	4	VIS HM12x25	
15	2	GOUPILLE V 5-40	
14	2	PALIER A SEMELLE EN FONTE DIAM 40	SYJ 45 KF
13	1	T053-01-1-01-064 TREMIE SUPERIEURE	
12	1	T053-01-1-01-063 PLAQUE DE FERMETURE SORTIE SABOT	
11	1	T053-01-1-01-062 AXE ARTICULATION CAPOT	
10	2	T053-01-1-01-061 RONDELLE ARTICULATION CAPOT	
9	1	T053-01-1-01-060 GRILLE PARTIE SUPERIEURE	
8	1	T053-01-1-01-059 GRILLE PARTIE INFERIEURE	
7	1	T053-01-1-01-058 TREMIE MANIOC	
6	1	T053-01-1-01-057 PLAQUE DE PERCUSSION	
5	1	T053-01-1-01-105- S-ENS SABOT	
4	1	T053-01-1-01-104- S-ENS COUVERCLE	
3	1	T053-01-1-01-103- S-ENS ROTOR	
2	1	T053-01-1-01-102 S-ENS CORPS DE MOULIN	
1	1	T053-01-1-01-101 S-ENS CHASSIS	

Date: _____ Indice: _____ Modification: _____ date: 14-05-2010 v diff épar: _____ Responsable: _____
 Echelle: 1/6 en A1 dessin épar: Hubert CHEVALIER
REFERENCE
T053-01-1-01-100
MOULIN A MARTEAUX
ENSEMBLE
CODEART ASBL
 Des machines pour nourrir les Hommes
 Chev émont 15, B-4852 Hombourg (Belgique)
 tel +32-87/78 59 59 fax: +32-87/78 79 17
 mail: info@codeart.org web: www.codeart.org

Folio 1/1
Indice

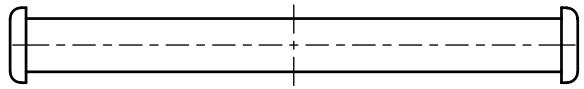
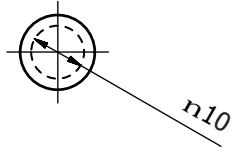

longeur avant forgeage 120

les extrémités sont forgées à chaud sur rotor monté

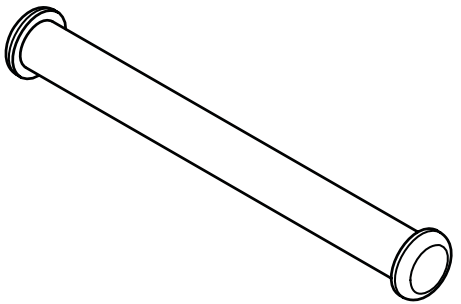
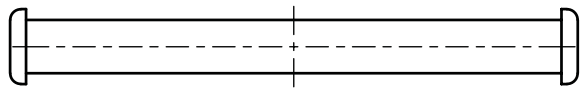

Date	Indice	Modification	Responsable
		dessin épar: Hubert CHEVALIER	date : 13-05-2010
		v éfi épar :	Mati ère : Profil éACIER STD

REFERENCE
T053-01-1-01-065

MOULIN A MARTEAUX
AXE MONTÉE A CHAUDE ET FORGE

CODEART ASBL
Des machines pour nourrir les Hommes
Chev émont 15 , B-4852 Hombourg (Belgique)
tel +32-87/78 59 59 fax: +32-87/78 79 17
mail : info@codeart.org - web : www.codeart.org

Folio
1/1
Indice

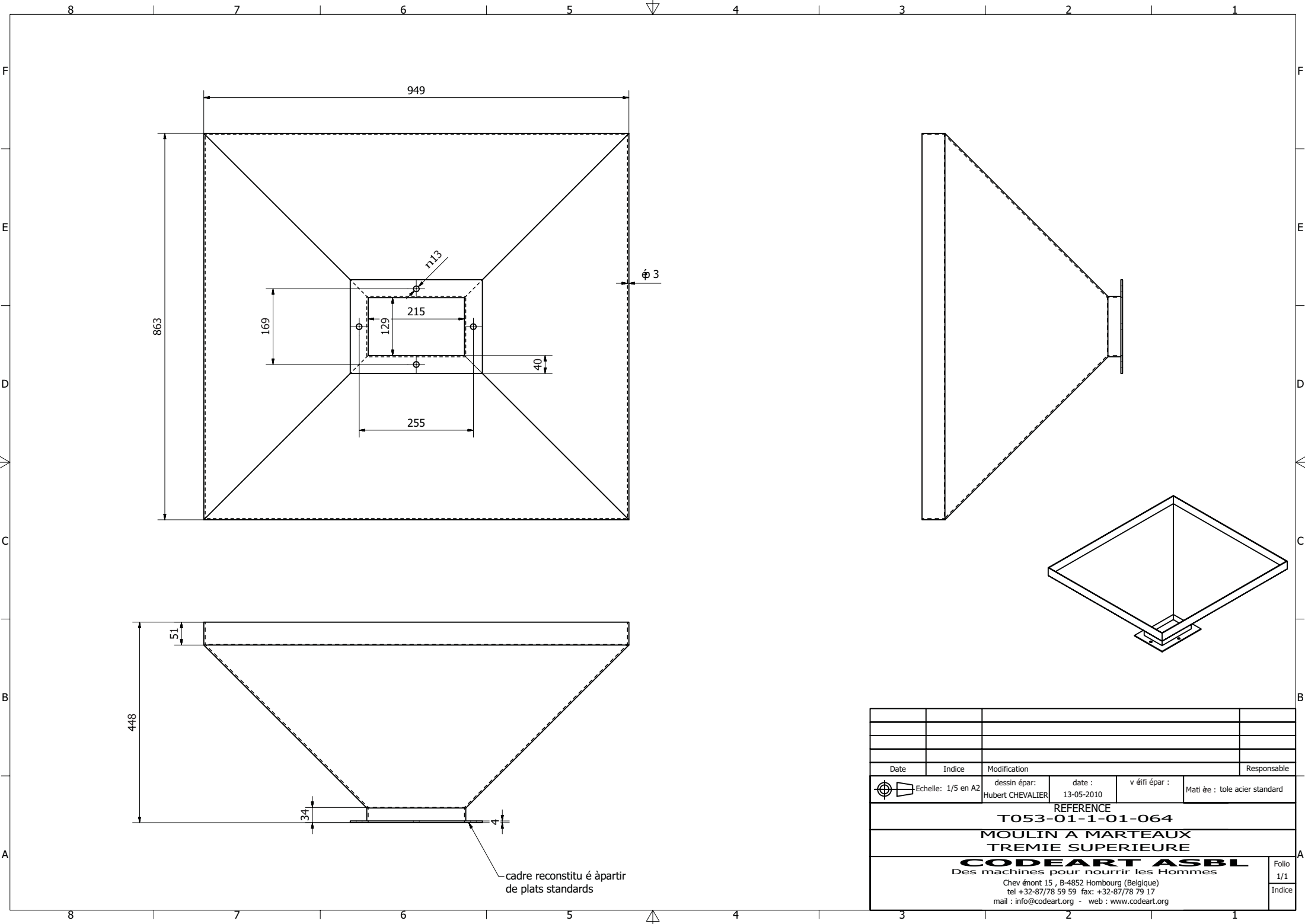

Date		Indice		Modification		Responsable	
Echelle: 1/5 en A2		dessin épar: Hubert CHEVALIER		date: 13-05-2010		v éfi épar: Mati ère: tole acier standard	
REFERENCE							
T053-01-1-01-064							
MOULIN A MARTEAUX TREMIE SUPERIEURE							
CODEART ASBL Des machines pour nourrir les Hommes							
Chev émont 15, B-4852 Hombourg (Belgique) tel +32-87/78 59 59 fax: +32-87/78 79 17 mail : info@codeart.org - web : www.codeart.org							
							Folio 1/1
							Indice

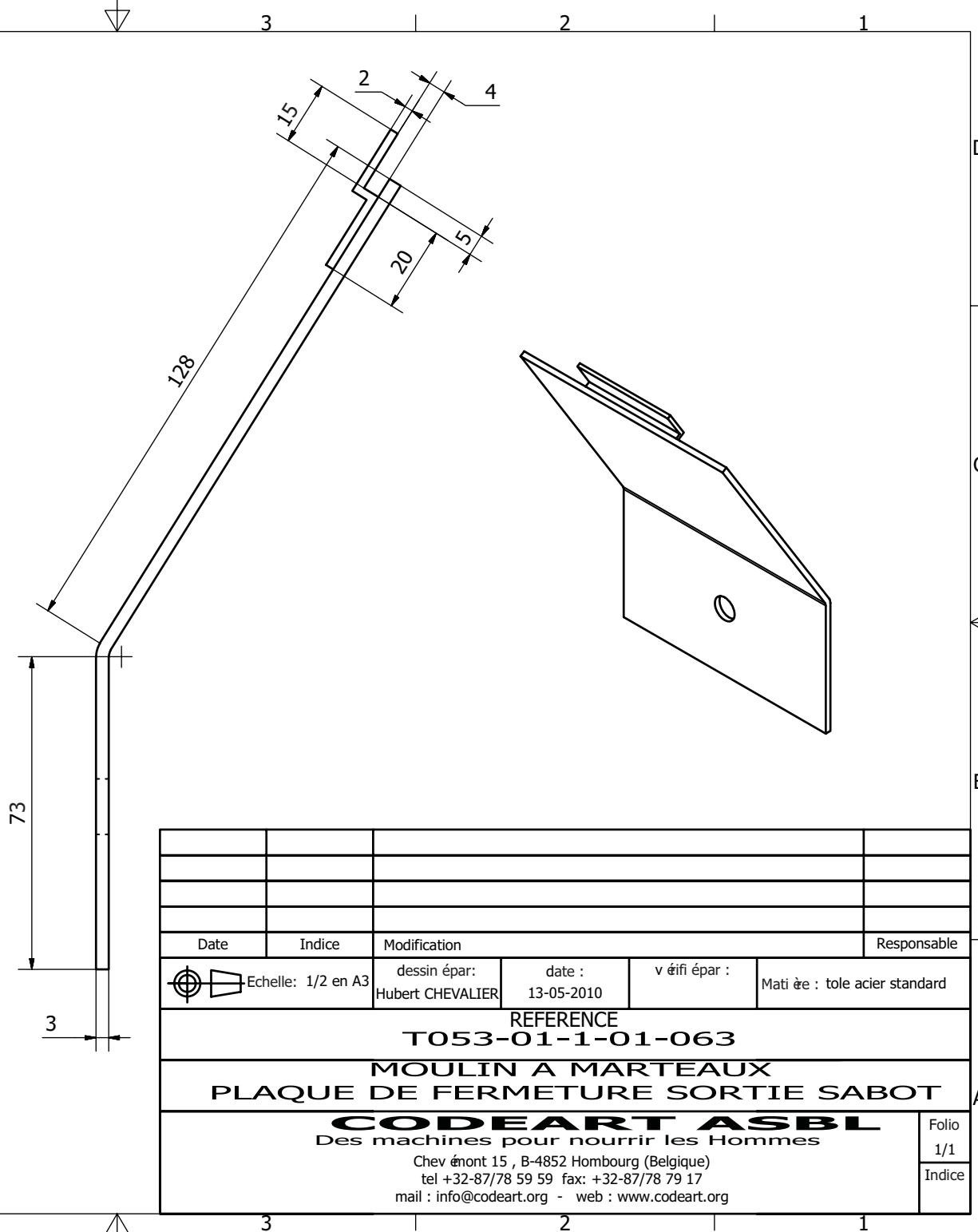
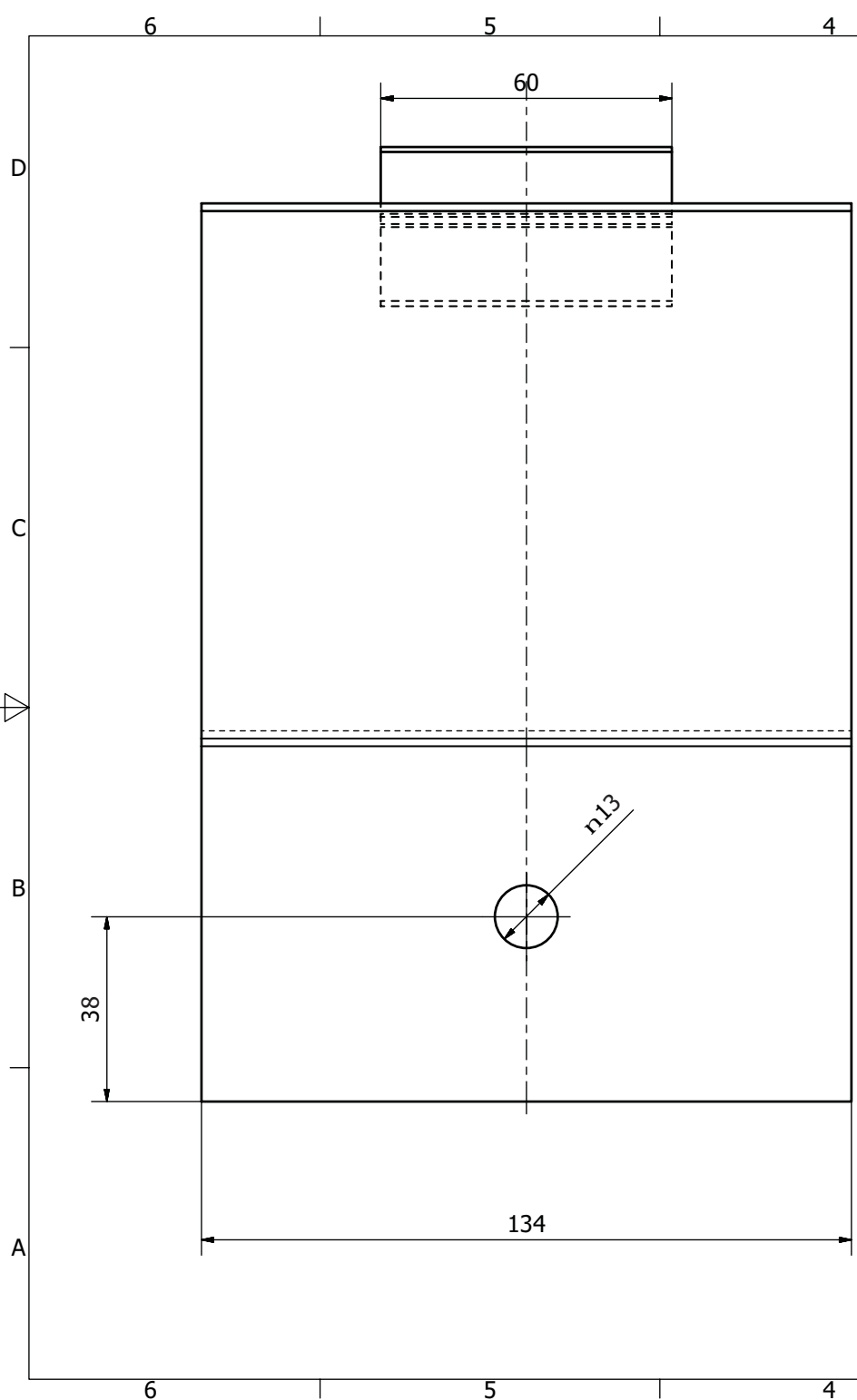

Date	Indice	Modification		Responsable
	Echelle: 1/2 en A3	dessin épar: Hubert CHEVALIER	date : 13-05-2010	v éfi épar : Mati ère : tole acier standard
REFERENCE				
T053-01-1-01-063				
MOULIN A MARTEAUX				
PLAQUE DE FERMETURE SORTIE SABOT				
CODEART ASBL Des machines pour nourrir les Hommes				Folio 1/1
Chev émont 15 , B-4852 Hombourg (Belgique) tel +32-87/78 59 59 fax: +32-87/78 79 17 mail : info@codeart.org - web : www.codeart.org				Indice

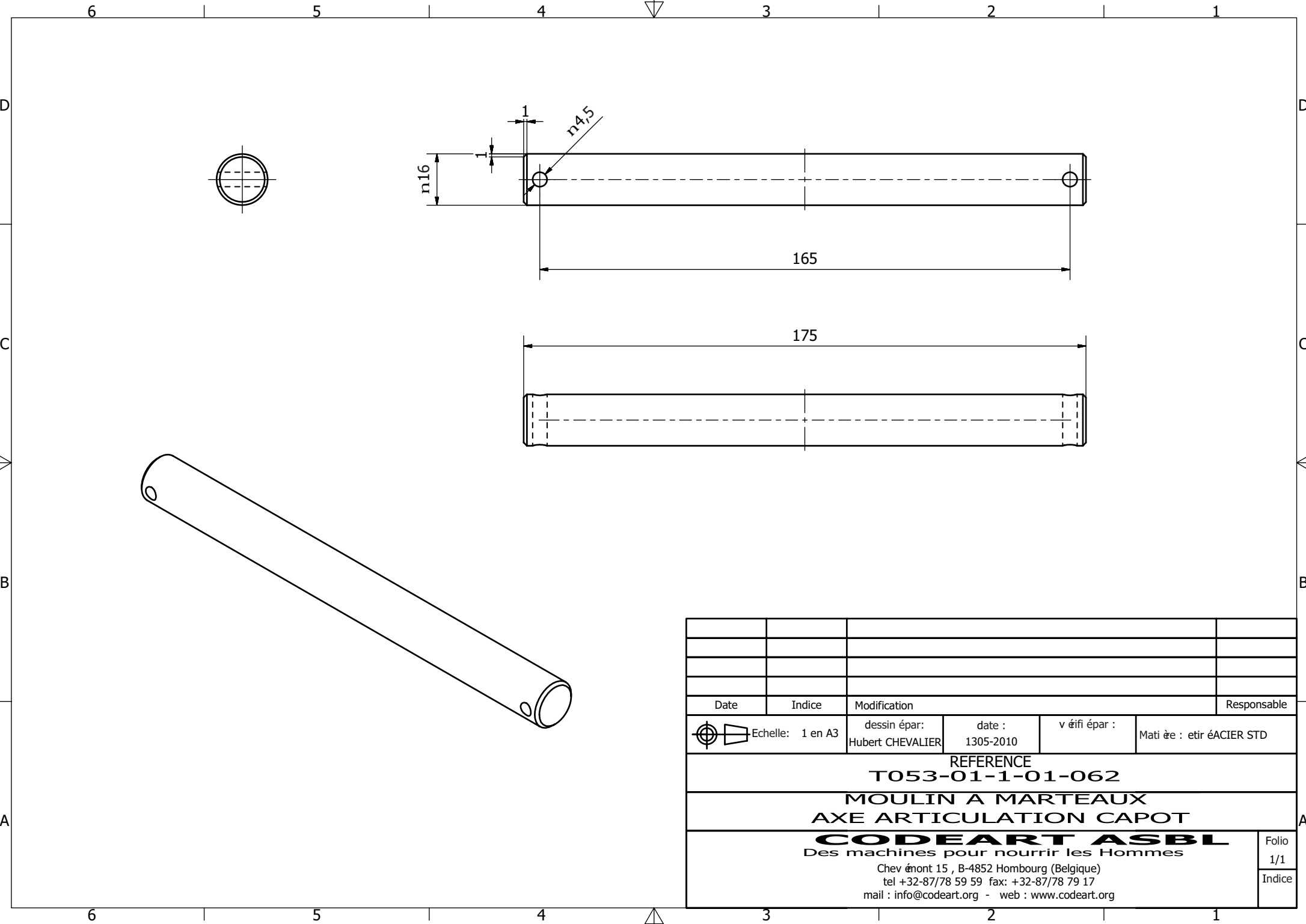

Date	Indice	Modification		Responsable
	Echelle: 1 en A3	dessin épar: Hubert CHEVALIER	date : 1305-2010	v éfi épar : Mati ère : etir éACIER STD
REFERENCE				
T053-01-1-01-062				
MOULIN A MARTEAUX				
AXE ARTICULATION CAPOT				
CODEART ASBL Des machines pour nourrir les Hommes				Folio 1/1
Chev émont 15 , B-4852 Hombourg (Belgique) tel +32-87/78 59 59 fax: +32-87/78 79 17 mail : info@codeart.org - web : www.codeart.org				Indice

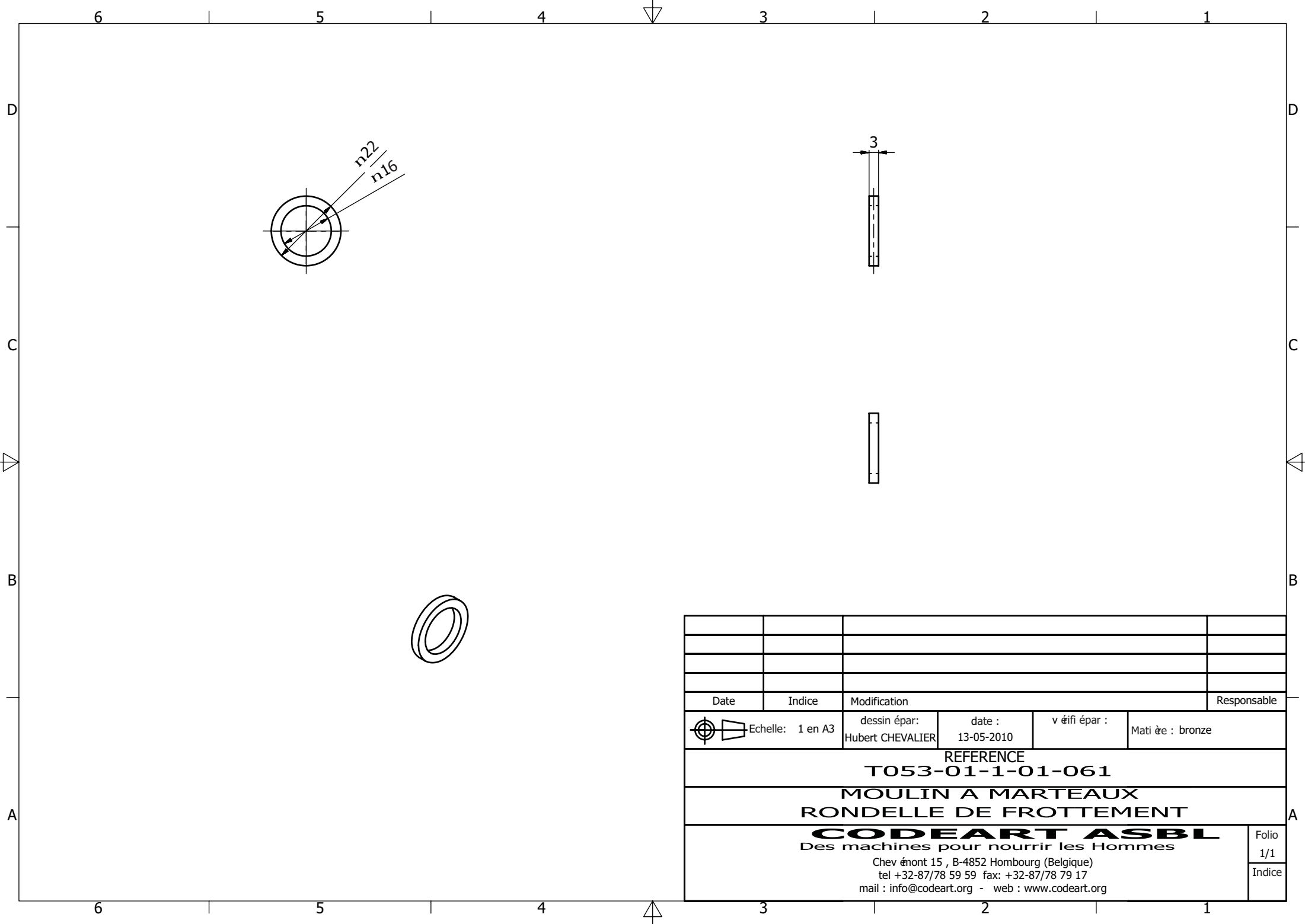

Date	Indice	Modification			Responsable
Echelle: 1 en A3	dessin épar: Hubert CHEVALIER		date : 13-05-2010	v éfifi épar :	Mati ère : bronze
	REFERENCE T053-01-1-01-061				
MOULIN A MARTEAUX RONDELLE DE FROTTEMENT					
CODEART ASBL Des machines pour nourrir les Hommes Chev émont 15 , B-4852 Hombourg (Belgique) tel +32-87/78 59 59 fax: +32-87/78 79 17 mail : info@codeart.org - web : www.codeart.org					Folio 1/1 Indice

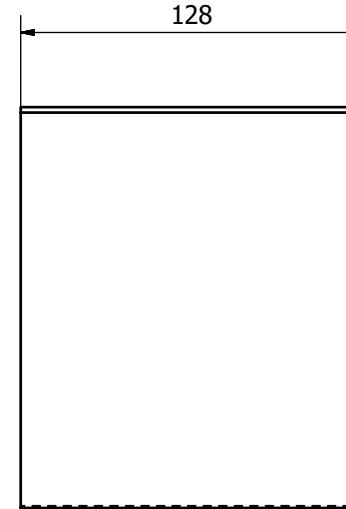
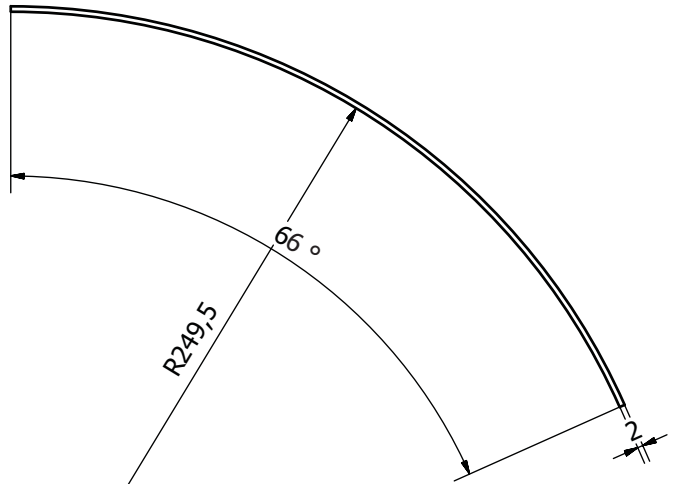

Toile perforée (la perforation et le pas peuvent varier fonction de la mouture désirée)
 Dans les réalisations antérieures il y a eu:
 diam 3.5 pas 5/5
 diam 2.5 pas 4/2
 diam 3 pas 5/2

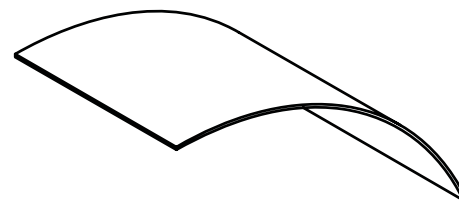

Date	Indice	Modification		Responsable
	Echelle: 1/2 en A3	dessin épar: Hubert CHEVALIER	date : 13-05-2010	v éfi épar : Mati ère : toile perfor ée acier standard
REFERENCE				
T053-01-1-01-060				
MOULIN A MARTEAUX				
GRILLE PARTIE SUPERIEURE				
CODEART ASBL				
Des machines pour nourrir les Hommes				
Chev émont 15 , B-4852 Hombourg (Belgique)				
tel +32-87/78 59 59 fax: +32-87/78 79 17				
mail : info@codeart.org - web : www.codeart.org				
				Folio 1/1
				Indice

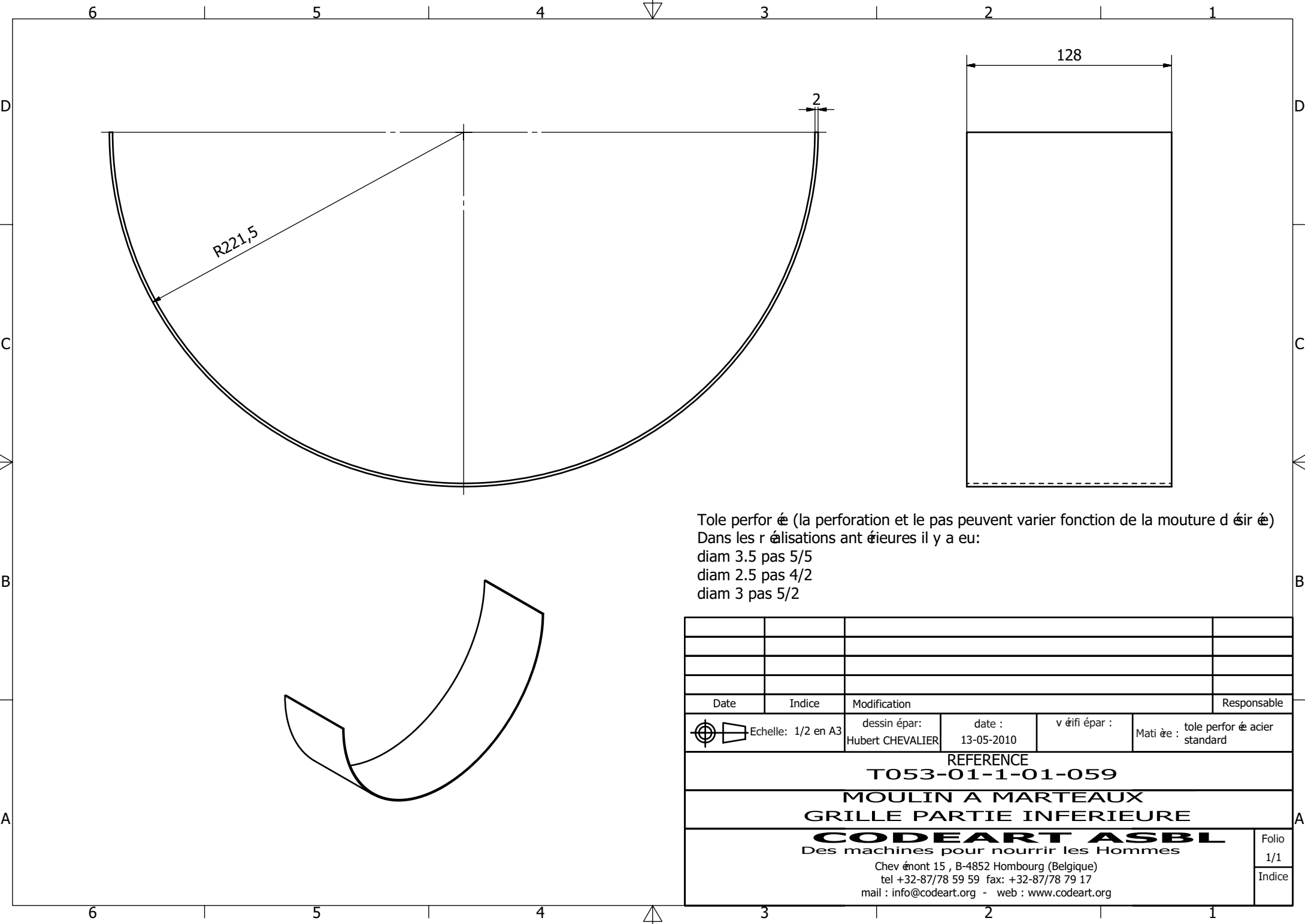

Toile perforée (la perforation et le pas peuvent varier fonction de la mouture désirée)
 Dans les réalisations antérieures il y a eu:
 diam 3.5 pas 5/5
 diam 2.5 pas 4/2
 diam 3 pas 5/2

Date	Indice	Modification		Responsable
Echelle: 1/2 en A3	dessin épar: Hubert CHEVALIER	date : 13-05-2010	v éfi épar : Mati ère : toile perfor ée acier standard	
REFERENCE				
T053-01-1-01-059				
MOULIN A MARTEAUX				
GRILLE PARTIE INFÉRIEURE				
CODEART ASBL				
Des machines pour nourrir les Hommes				
Chev émont 15 , B-4852 Hombourg (Belgique)				
tel +32-87/78 59 59 fax: +32-87/78 79 17				
mail : info@codeart.org - web : www.codeart.org				
				Folio 1/1
				Indice

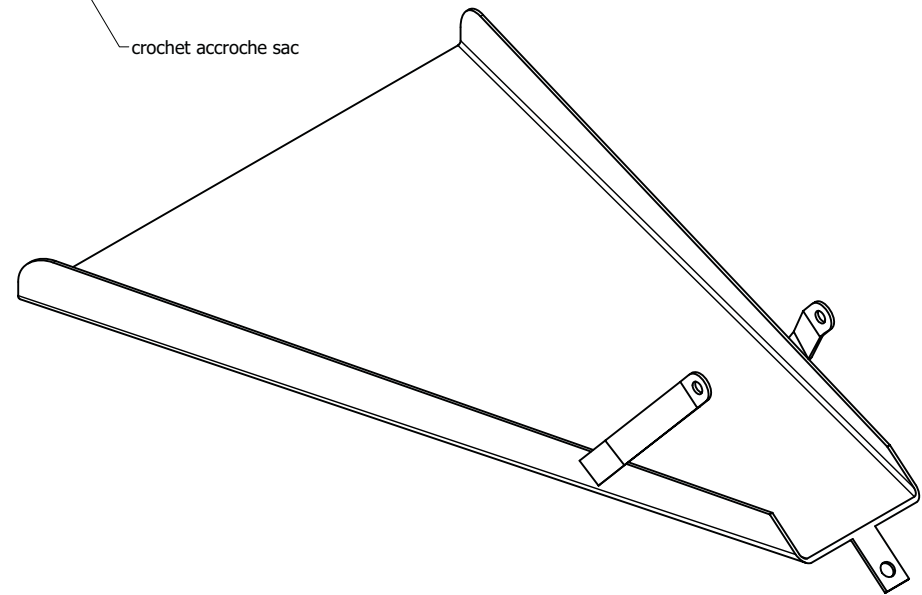
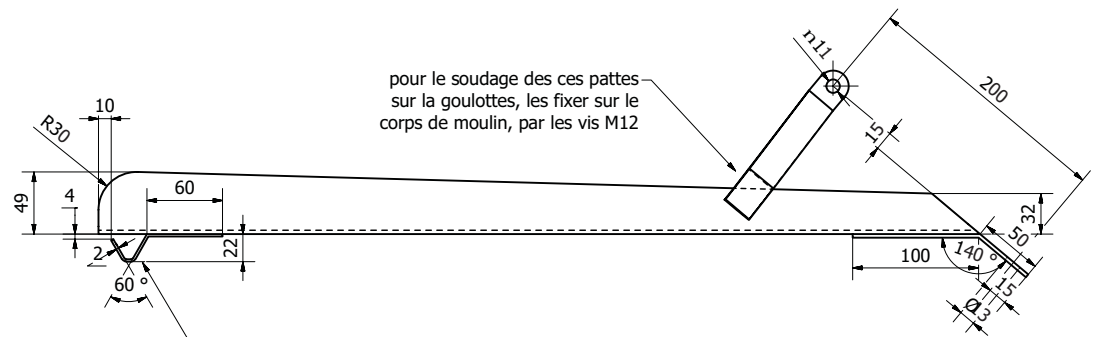
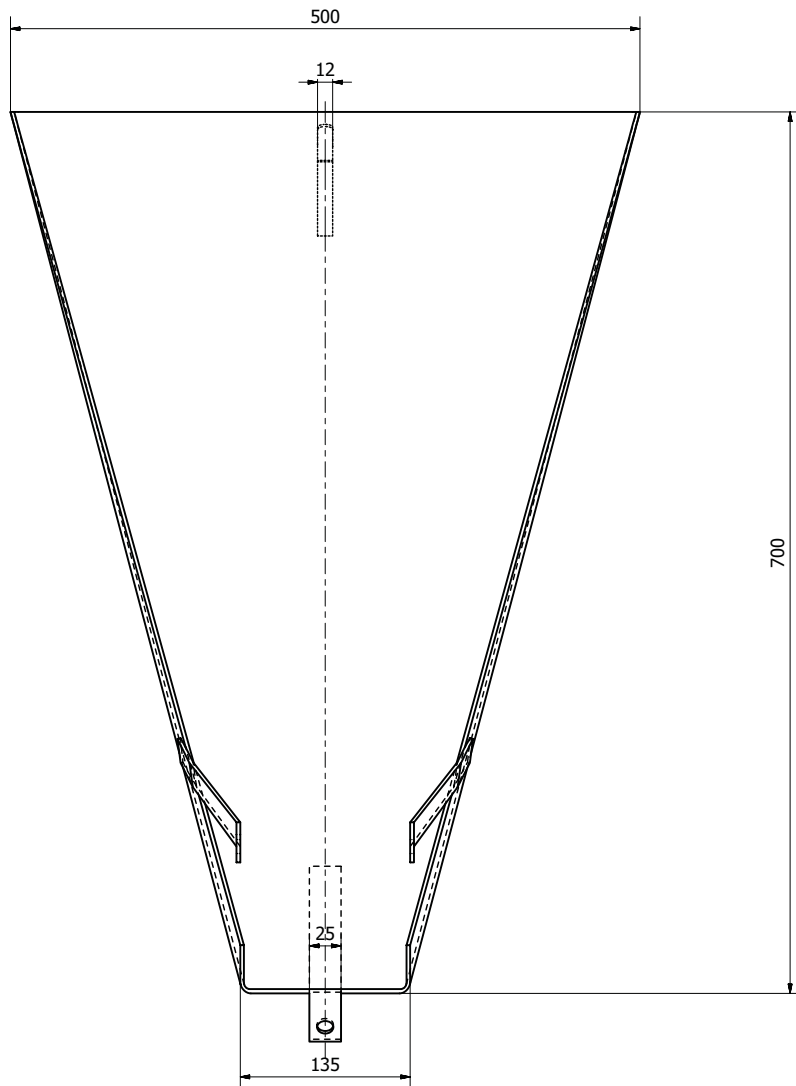
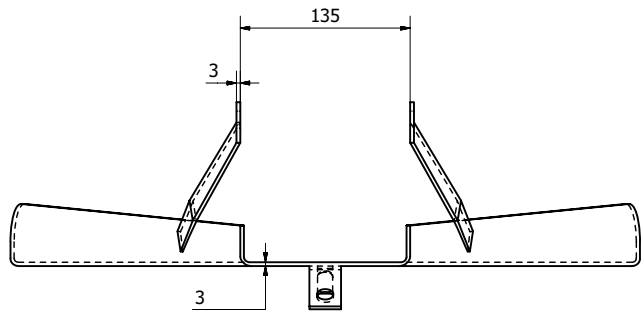

Date	Indice	Modification	Responsable	
Echelle: 1/3 en A2		dessin épar: Hubert CHEVALIER	date: 13-05-2010	v éfi épar: Mati ère: Profil éACIER STD
REFERENCE T053-01-1-01-058				
MOULIN A MARTEAUX TREMIE MANIOC				
CODEART ASBL Des machines pour nourrir les Hommes Chev émont 15 , B-4852 Hombourg (Belgique) tel +32-87/78 59 59 fax: +32-87/78 79 17 mail : info@codeart.org - web : www.codeart.org				
				Folio 1/1 Indice

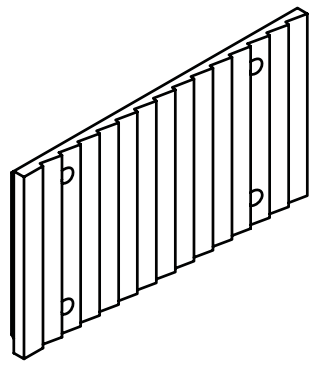
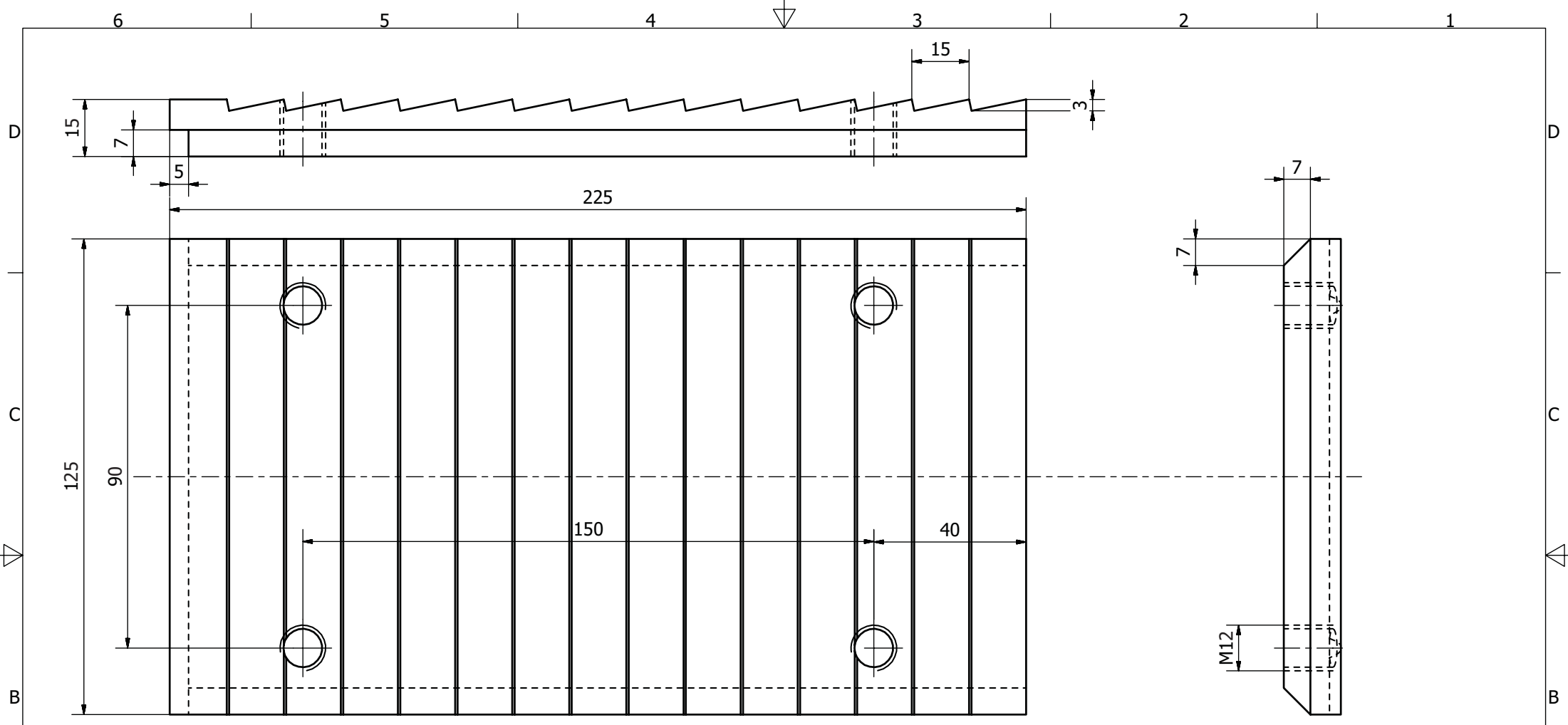

Date		Indice		Modification		Responsable	
Echelle: 1 en A3		dessin épar: Hubert CHEVALIER		date : 13-05-2010		v éfi épar : Mati ère : fonte grise	
REFERENCE T053-01-1-01-057							
MOULIN A MARTEAUX PLAQUE DE PERCUSSION							
CODEART ASBL Des machines pour nourrir les Hommes							
Chev émont 15 , B-4852 Hombourg (Belgique) tel +32-87/78 59 59 fax: +32-87/78 79 17 mail : info@codeart.org - web : www.codeart.org							
							Folio 1/1
							Indice

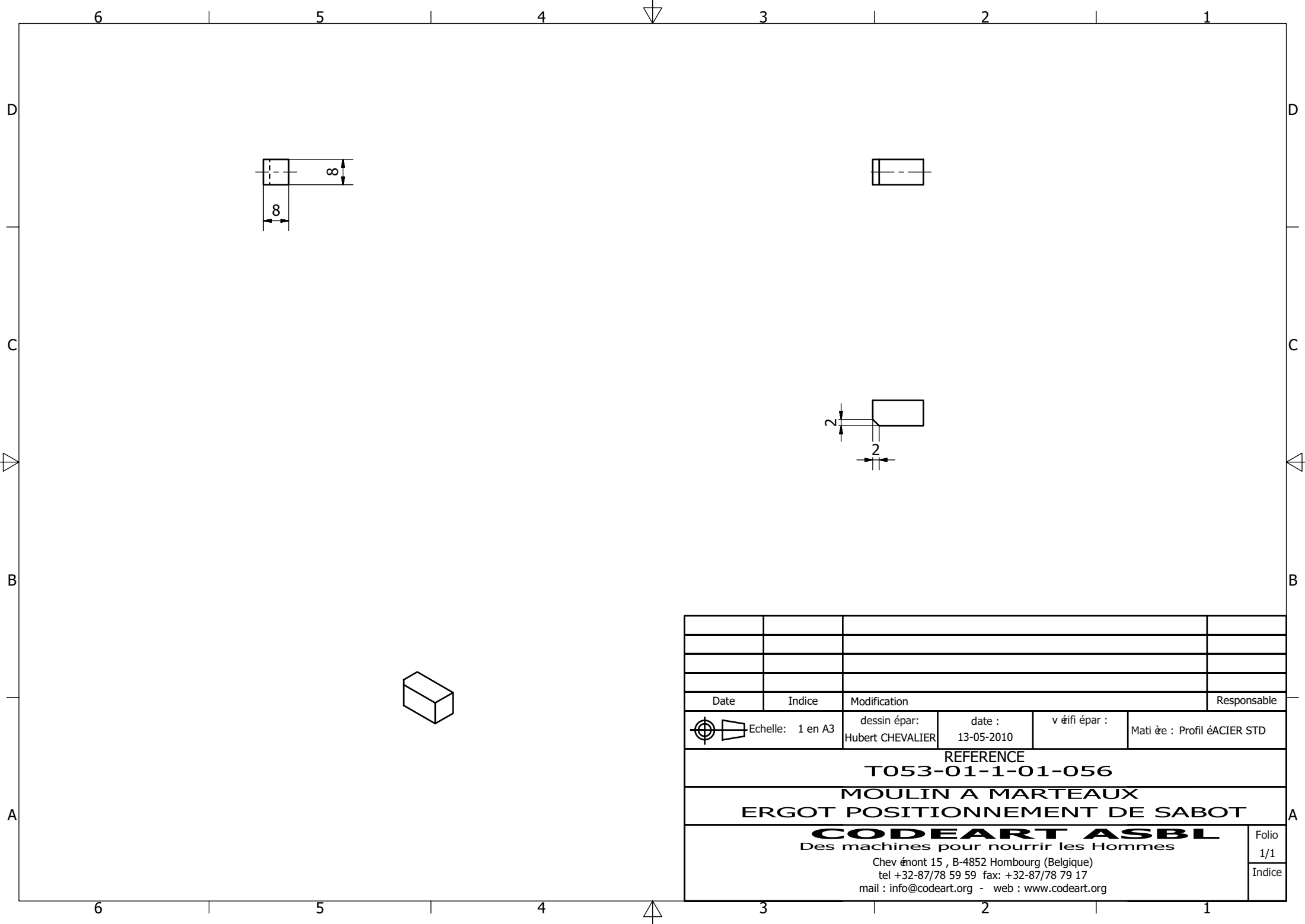

Date	Indice	Modification		Responsable
Echelle: 1 en A3	dessin épar: Hubert CHEVALIER	date : 13-05-2010	v éfi épar :	Mati ère : Profil ÉACIER STD
REFERENCE T053-01-1-01-056				
MOULIN A MARTEAUX ERGOT POSITIONNEMENT DE SABOT				
CODEART ASBL Des machines pour nourrir les Hommes Chev émont 15 , B-4852 Hombourg (Belgique) tel +32-87/78 59 59 fax: +32-87/78 79 17 mail : info@codeart.org - web : www.codeart.org				Folio 1/1 Indice

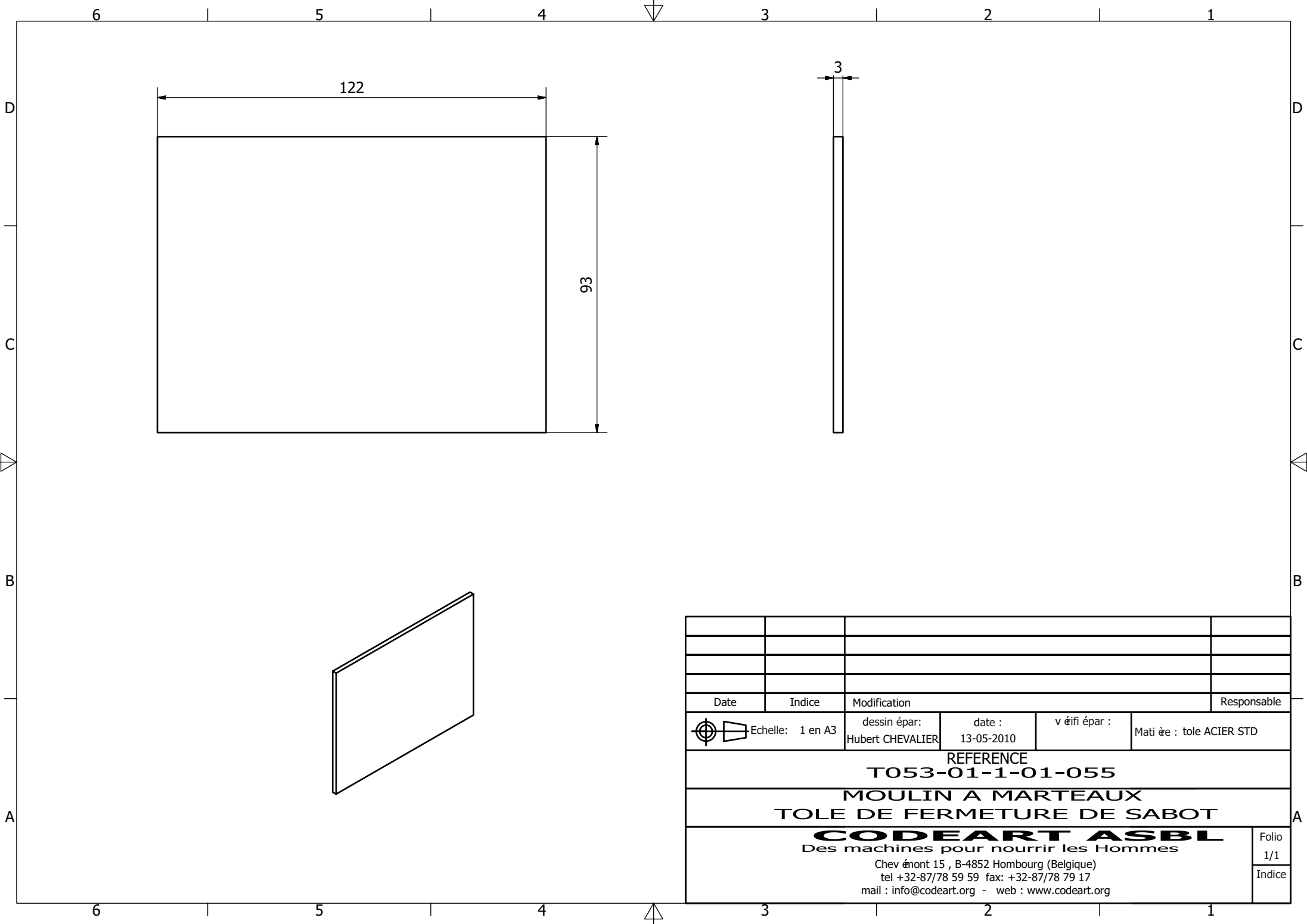

Date	Indice	Modification		Responsable
Echelle: 1 en A3	dessin épar: Hubert CHEVALIER	date : 13-05-2010	v éfi épar :	Mati ère : tole ACIER STD
REFERENCE				
T053-01-1-01-055				
MOULIN A MARTEAUX				
TOLE DE FERMETURE DE SABOT				
CODEART ASBL Des machines pour nourrir les Hommes				Folio 1/1
Chev émont 15 , B-4852 Hombourg (Belgique) tel +32-87/78 59 59 fax: +32-87/78 79 17 mail : info@codeart.org - web : www.codeart.org				Indice

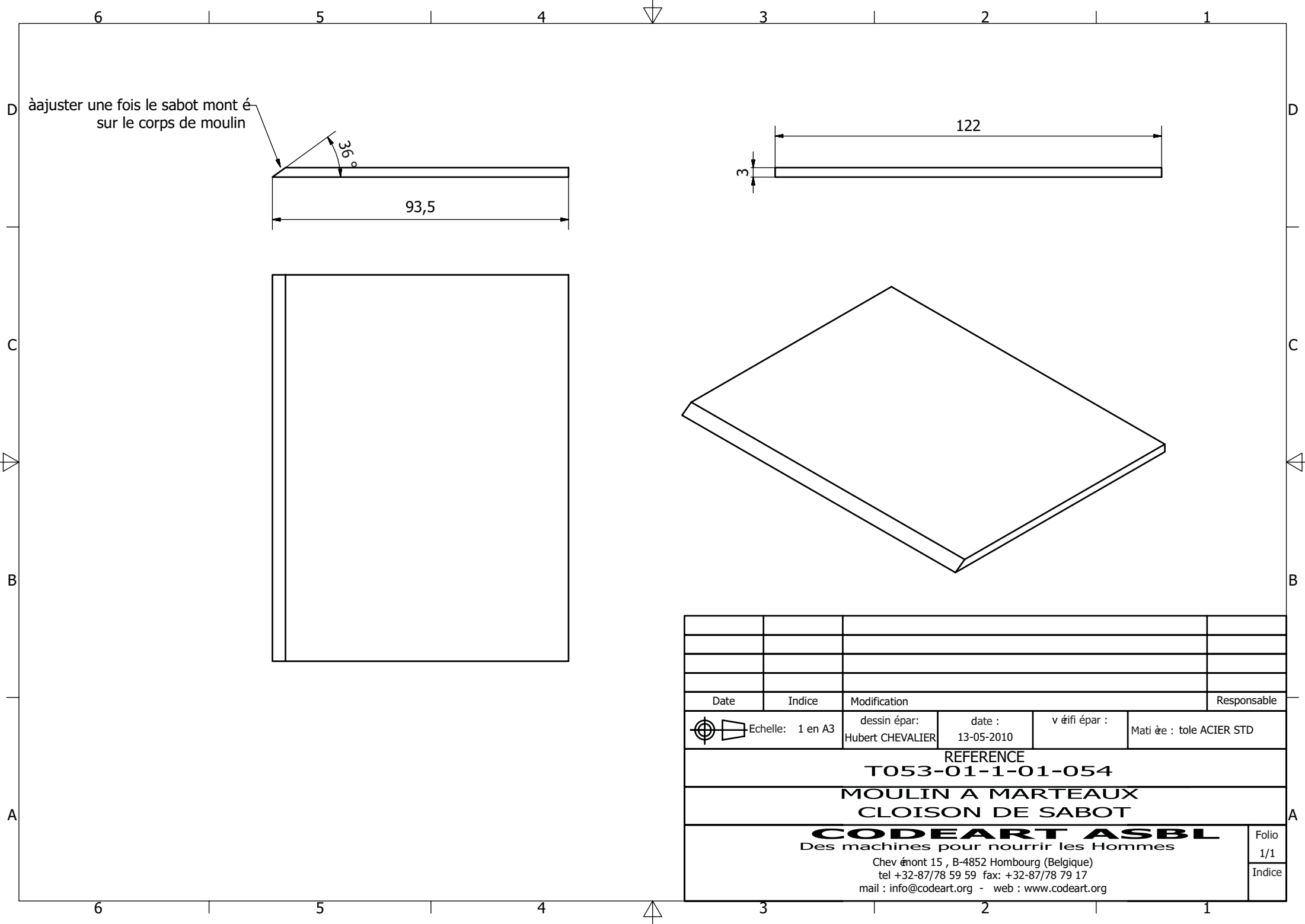

Date	Indice	Modification		Responsable
	Echelle: 1 en A3	dessin épar: Hubert CHEVALIER	date : 13-05-2010	v éfi épar : Mati ère : tole ACIER STD
REFERENCE				
T053-01-1-01-054				
MOULIN A MARTEAUX				
CLOISON DE SABOT				
CODEART ASBL Des machines pour nourrir les Hommes				Folio 1/1
Chev émont 15 , B-4852 Hombourg (Belgique) tel +32-87/78 59 59 fax: +32-87/78 79 17 mail : info@codeart.org - web : www.codeart.org				Indice

6 5 4 3 2 1

D

D

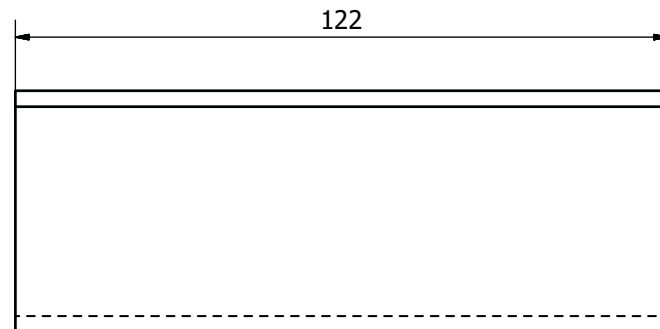
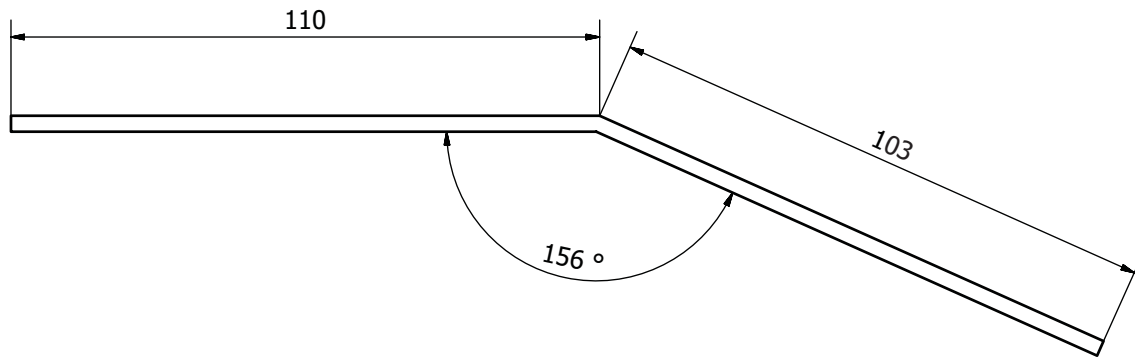

ajuster angle et longueur à la forme du sabot

C

C

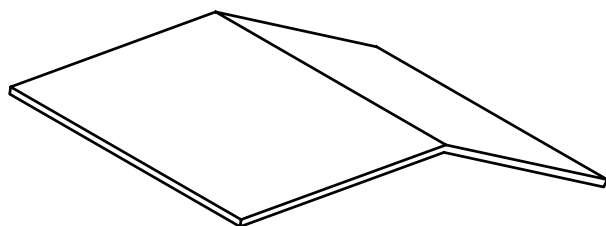

B

B

Date	Indice	Modification		Responsable
Echelle: 1 en A3	dessin épar: Hubert CHEVALIER	date : 13-05-2010	v éfi épar :	Mati ère : tole ACIER STD
REFERENCE T053-01-1-01-053				
MOULIN A MARTEAUX TOLE FERMETURE SUP DE SABOT				
CODEART ASBL Des machines pour nourrir les Hommes Chev émont 15 , B-4852 Hombourg (Belgique) tel +32-87/78 59 59 fax: +32-87/78 79 17 mail : info@codeart.org - web : www.codeart.org				Folio 1/1 Indice

6 5 4 3 2 1

A

A

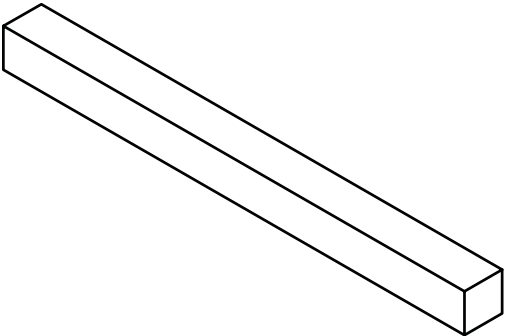
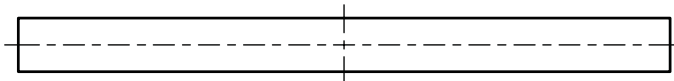
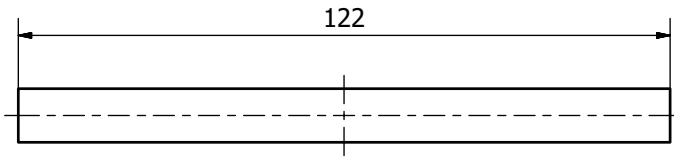
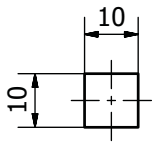
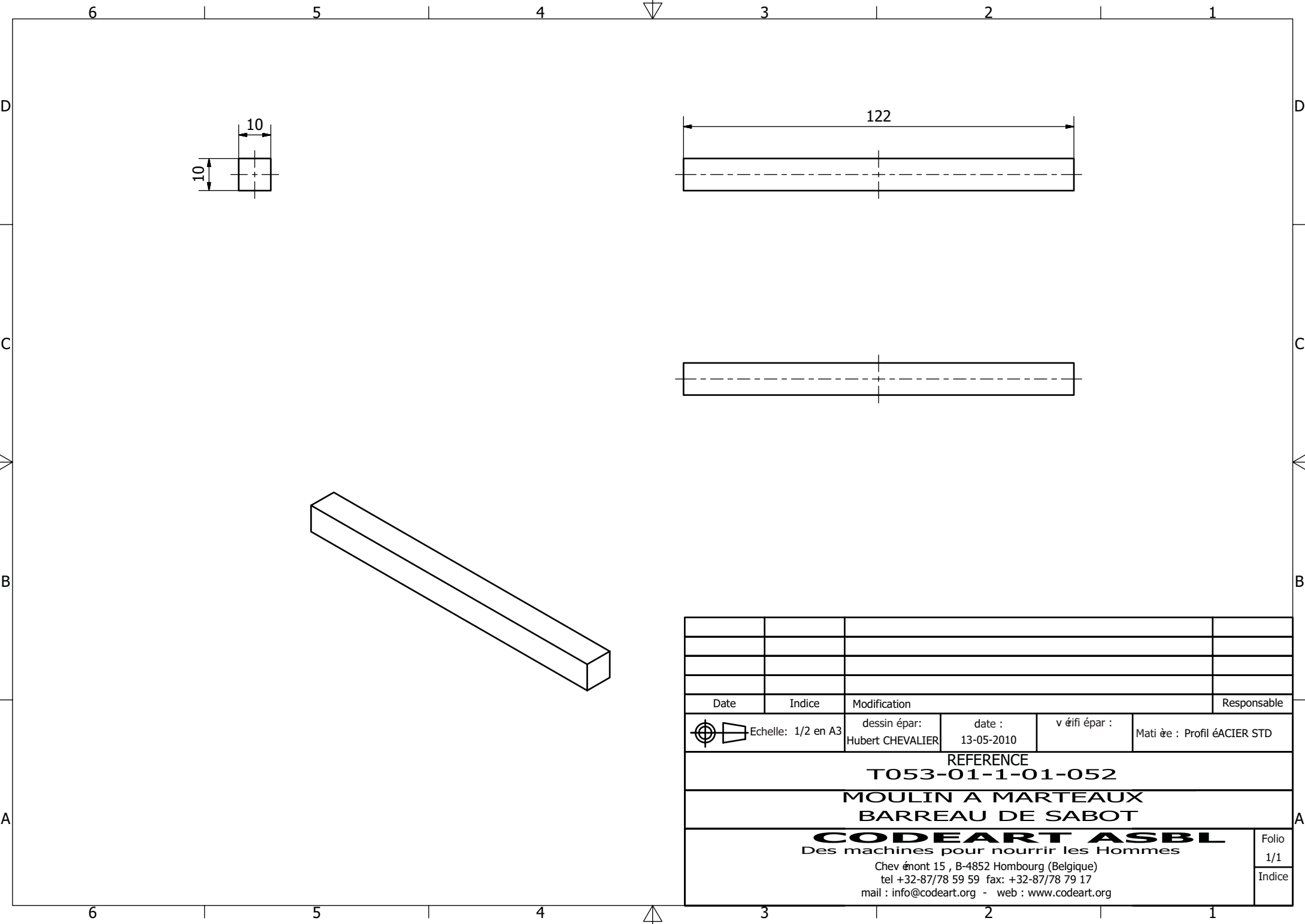

Date	Indice	Modification	Responsable
Echelle: 1/2 en A3	dessin épar: Hubert CHEVALIER	date : 13-05-2010	v éfi épar : Mati ère : Profil ÉACIER STD
REFERENCE T053-01-1-01-052			
MOULIN A MARTEAUX BARREAU DE SABOT			
CODEART ASBL Des machines pour nourrir les Hommes Chev émont 15 , B-4852 Hombourg (Belgique) tel +32-87/78 59 59 fax: +32-87/78 79 17 mail : info@codeart.org - web : www.codeart.org			Folio 1/1 Indice

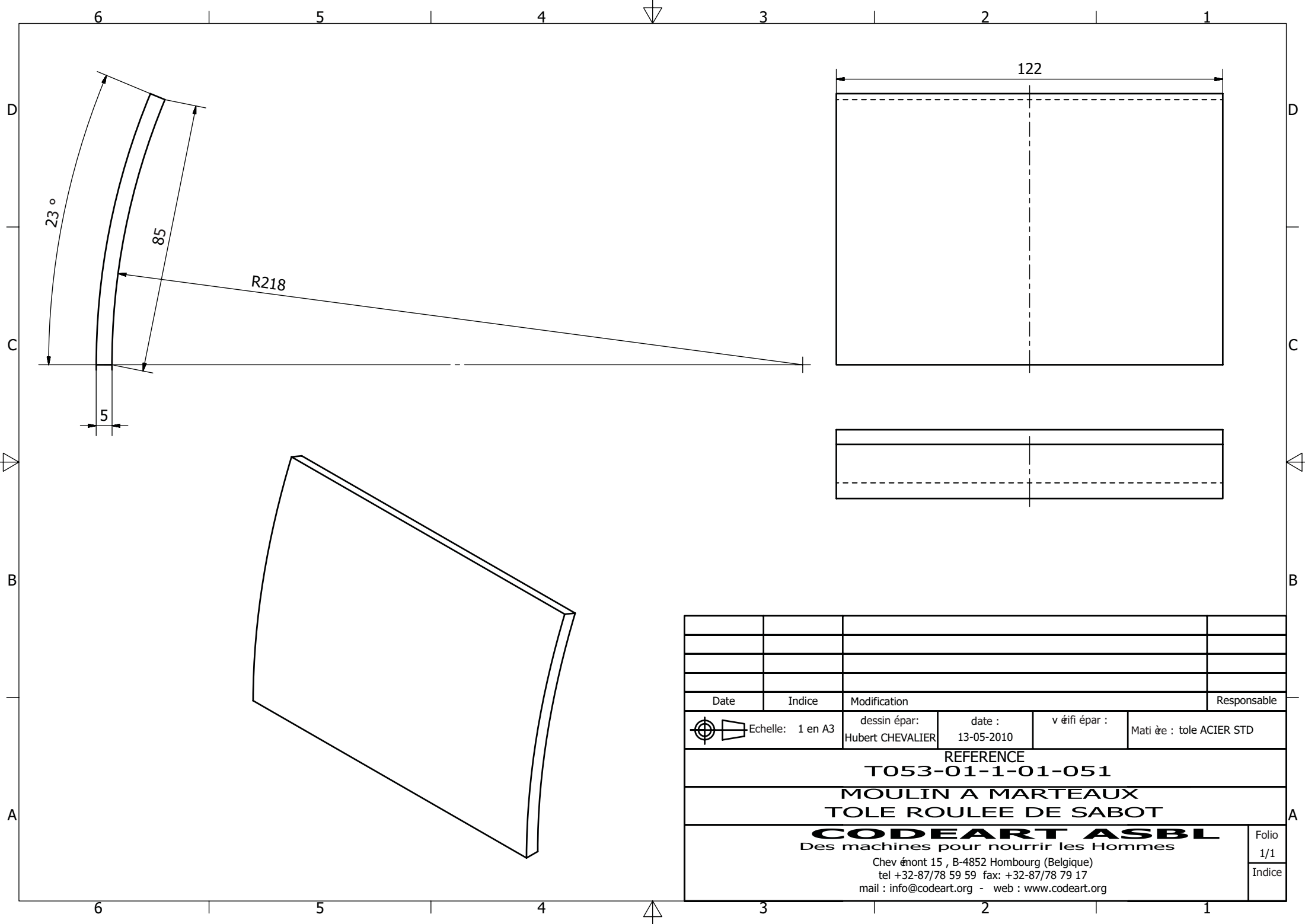

Date	Indice	Modification		Responsable
	Echelle: 1 en A3	dessin épar: Hubert CHEVALIER	date : 13-05-2010	v éfi épar : Mati ère : tole ACIER STD
REFERENCE				
T053-01-1-01-051				
MOULIN A MARTEAUX				
TOLE ROULEE DE SABOT				
CODEART ASBL Des machines pour nourrir les Hommes				Folio 1/1
Chev émont 15 , B-4852 Hombourg (Belgique) tel +32-87/78 59 59 fax: +32-87/78 79 17 mail : info@codeart.org - web : www.codeart.org				Indice

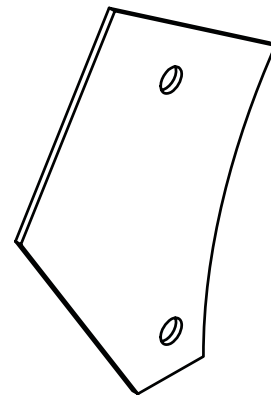
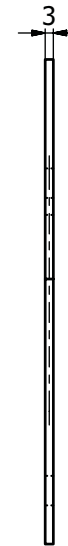
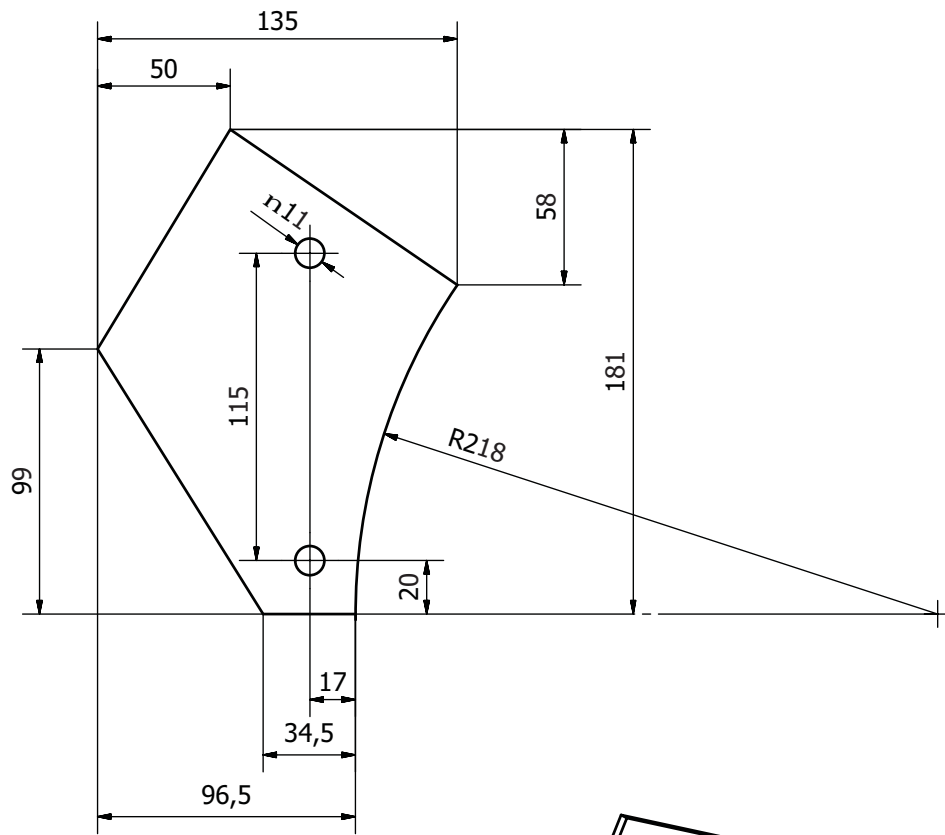

Date	Indice	Modification		Responsable
Echelle: 1/2 en A3	dessin épar: Hubert CHEVALIER	date : 13-05-2010	v éfi épar :	Mati ère : tole ACIER STD
REFERENCE				
T053-01-1-01-050				
MOULIN A MARTEAUX				
JOUE DE SABOT				
CODEART ASBL Des machines pour nourrir les Hommes				Folio 1/1
Chev émont 15 , B-4852 Hombourg (Belgique) tel +32-87/78 59 59 fax: +32-87/78 79 17 mail : info@codeart.org - web : www.codeart.org				Indice

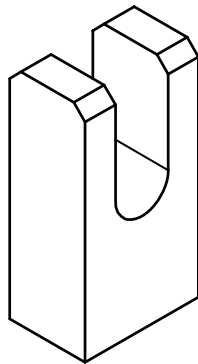
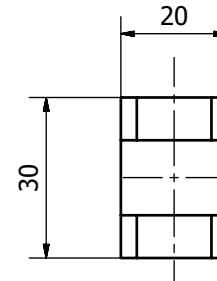
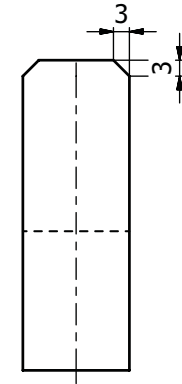
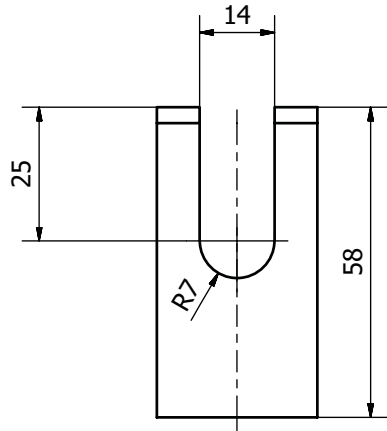

Date	Indice	Modification		Responsable
Echelle: 1/2 en A3	dessin épar: Hubert CHEVALIER	date : 13-05-2010	v éfi épar :	Mati ère : Profil ÉACIER STD
REFERENCE				
T053-01-1-01-049				
MOULIN A MARTEAUX				
CONTRE PIECE SERRAGE				
CODEART ASBL Des machines pour nourrir les Hommes				Folio 1/1
Chev émont 15 , B-4852 Hombourg (Belgique) tel +32-87/78 59 59 fax: +32-87/78 79 17 mail : info@codeart.org - web : www.codeart.org				Indice

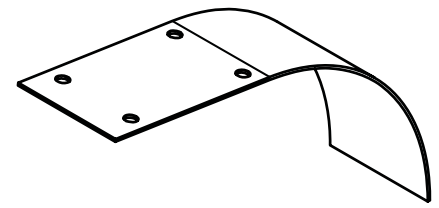
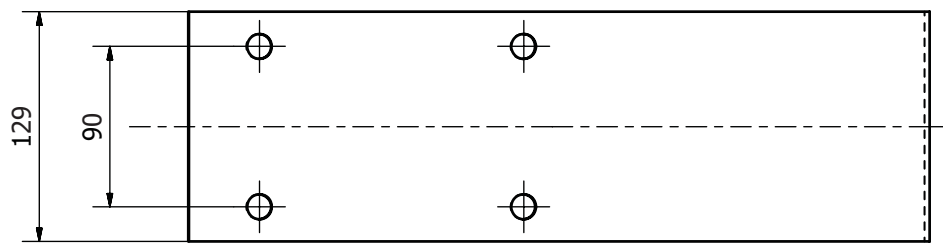
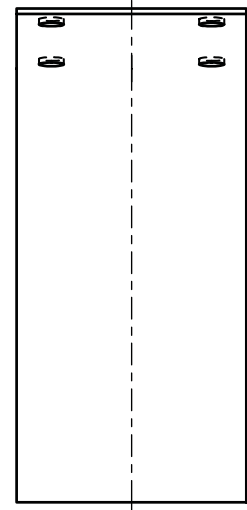
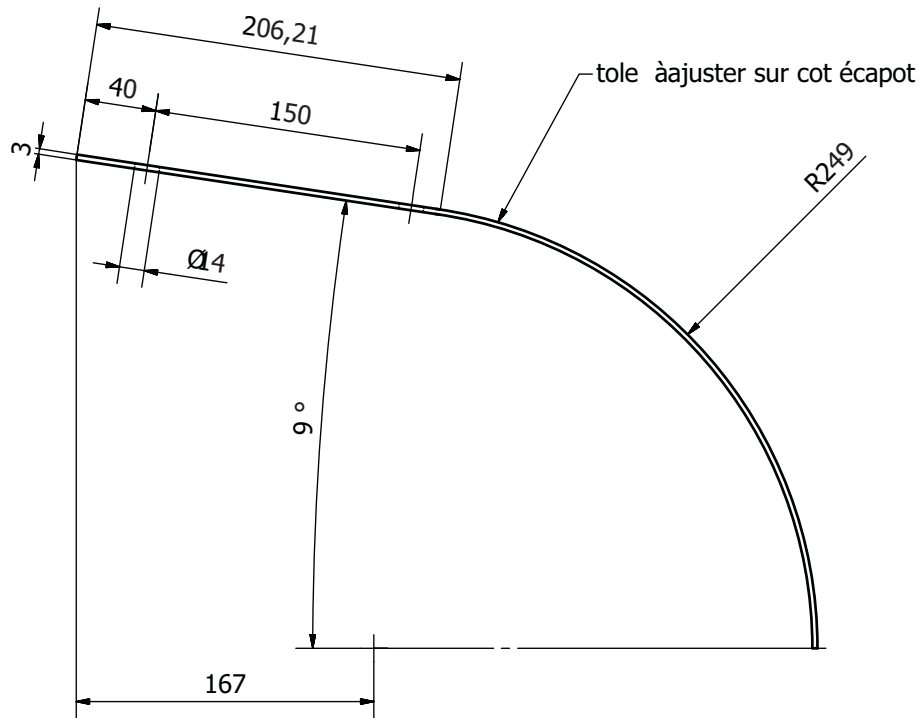

Date	Indice	Modification		Responsable
⊕	Echelle: 1/5 en A3	dessin épar: Hubert CHEVALIER	date : 13-05-2010	v éfi épar : Mati ère : tole ACIER STD
REFERENCE				
T053-01-1-01-048				
MOULIN A MARTEAUX				
TOLE DE COUVERCLE CINTRE				
CODEART ASBL Des machines pour nourrir les Hommes				Folio 1/1
Chev émont 15 , B-4852 Hombourg (Belgique) tel +32-87/78 59 59 fax: +32-87/78 79 17 mail : info@codeart.org - web : www.codeart.org				Indice

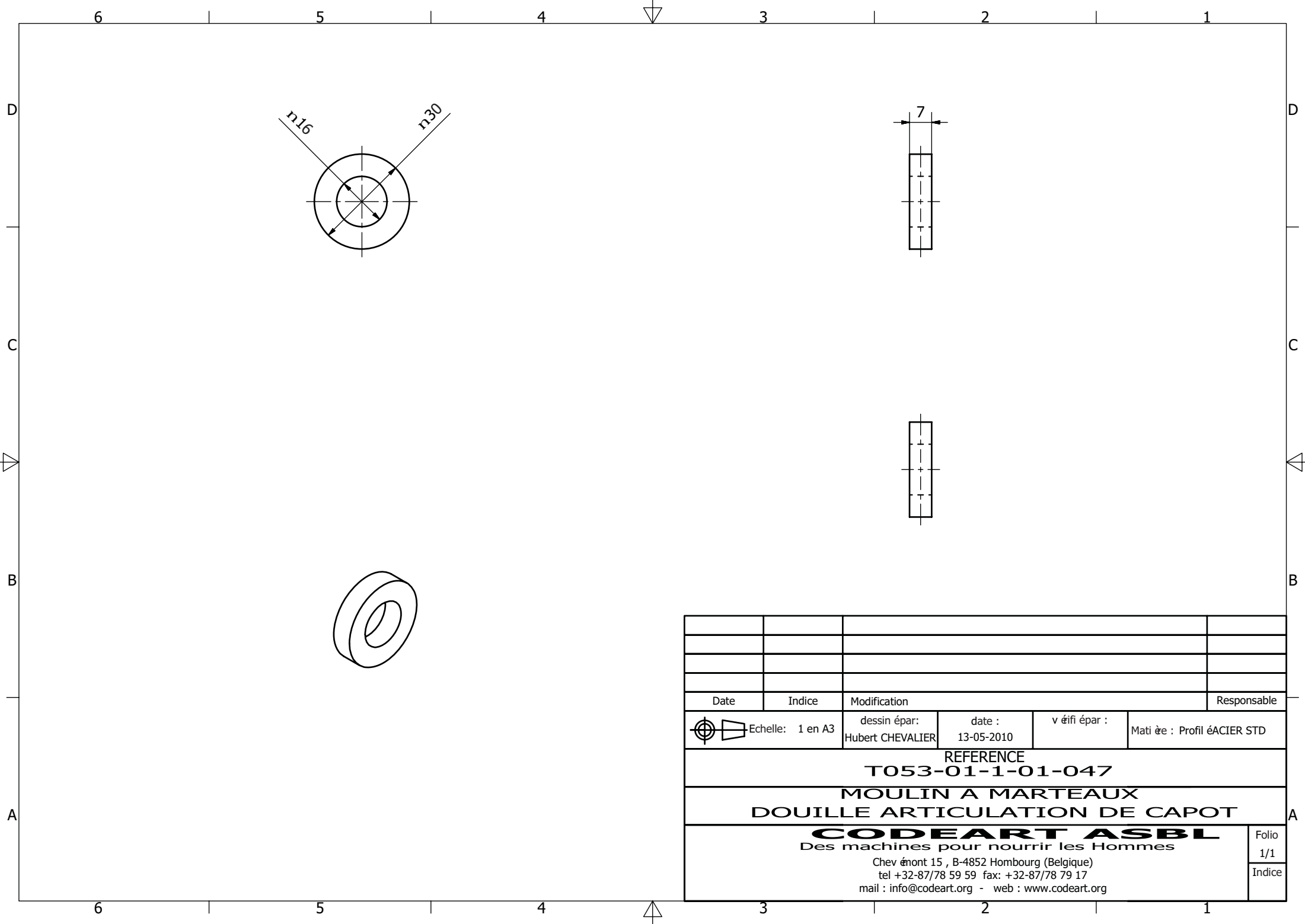

Date	Indice	Modification		Responsable
Echelle: 1 en A3	dessin épar: Hubert CHEVALIER	date : 13-05-2010	v éfifi épar :	Mati ère : Profil ÉACIER STD
REFERENCE T053-01-1-01-047				
MOULIN A MARTEAUX DOUILLE ARTICULATION DE CAPOT				
CODEART ASBL Des machines pour nourrir les Hommes Chev émont 15 , B-4852 Hombourg (Belgique) tel +32-87/78 59 59 fax: +32-87/78 79 17 mail : info@codeart.org - web : www.codeart.org				Folio 1/1 Indice

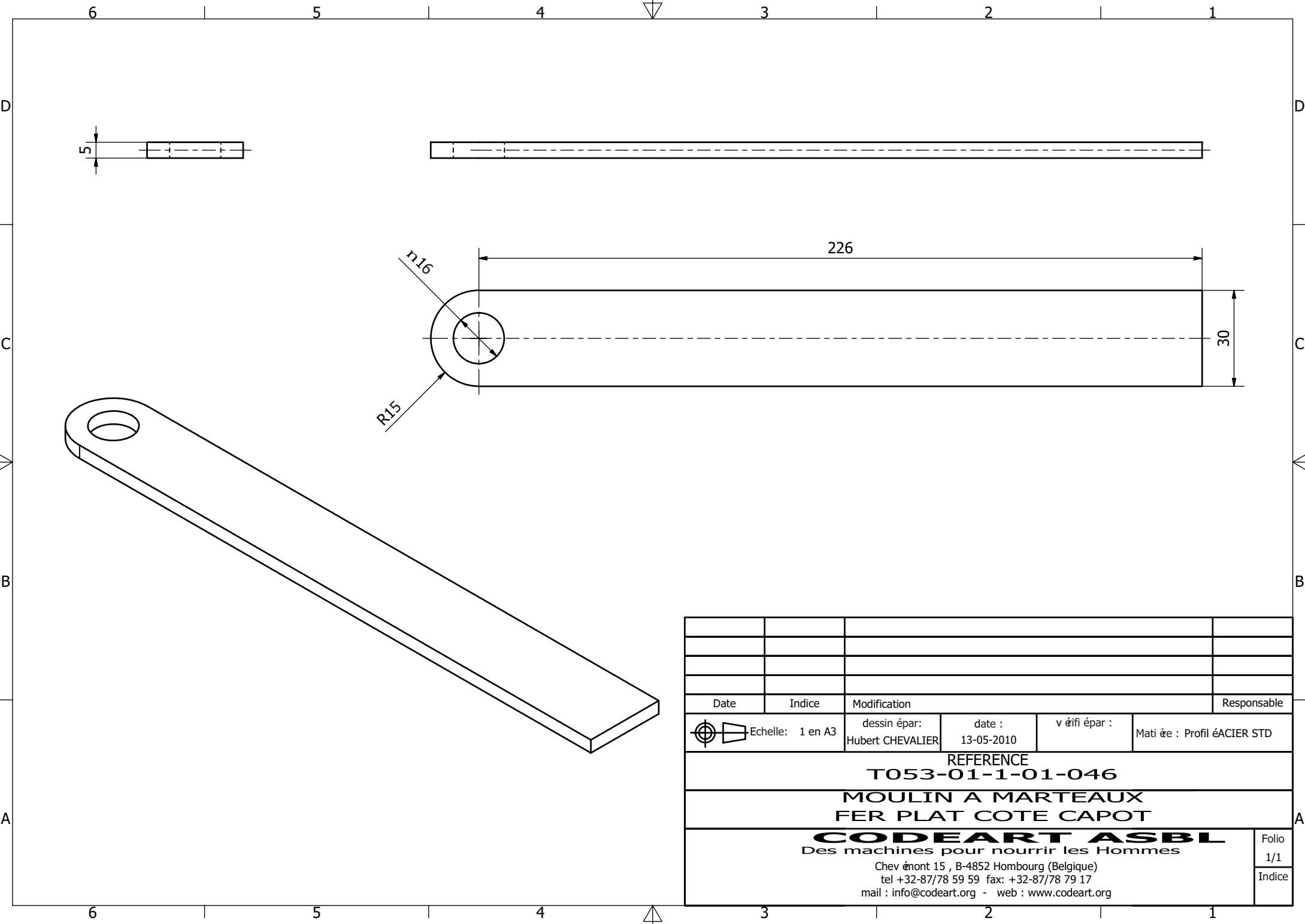

Date	Indice	Modification		Responsable
	Echelle: 1 en A3	dessin épar: Hubert CHEVALIER	date : 13-05-2010	v érfi épar : Mati ère : Profil éACIER STD
REFERENCE T053-01-1-01-046				
MOULIN A MARTEAUX FER PLAT COTE CAPOT				
CODEART ASBL Des machines pour nourrir les Hommes Chev émont 15 , B-4852 Hombourg (Belgique) tel +32-87/78 59 59 fax: +32-87/78 79 17 mail : info@codeart.org - web : www.codeart.org				Folio 1/1 Indice

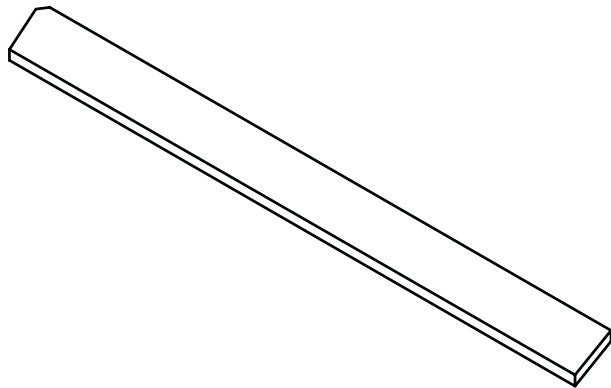
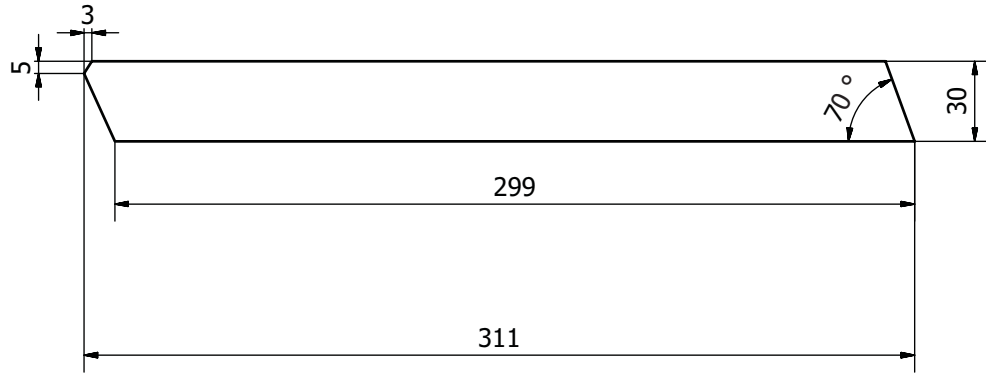

Date	Indice	Modification		Responsable
Echelle: 1/2 en A3	dessin épar: Hubert CHEVALIER	date : 13-05-2010	v éfi épar :	Mati ère : Profil éACIER STD
REFERENCE				
T053-01-1-01-045				
MOULIN A MARTEAUX				
FER PLAT COTE CAPOT				
CODEART ASBL Des machines pour nourrir les Hommes				Folio 1/1
Chev émont 15 , B-4852 Hombourg (Belgique) tel +32-87/78 59 59 fax: +32-87/78 79 17 mail : info@codeart.org - web : www.codeart.org				Indice

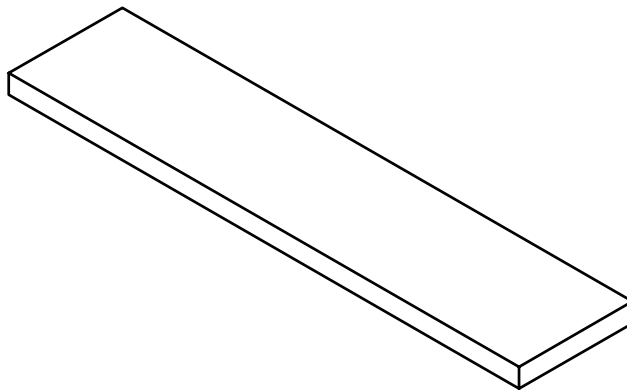
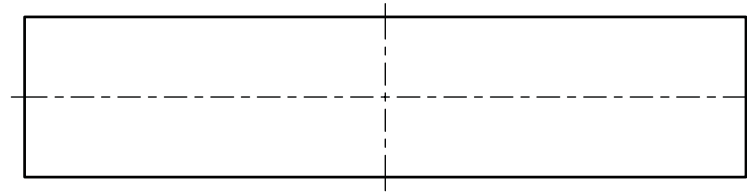
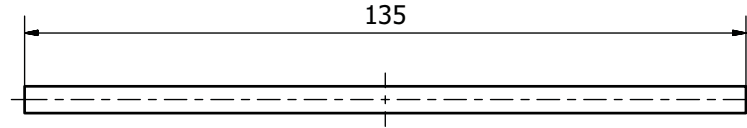
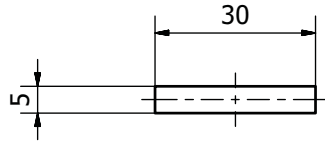

Date	Indice	Modification		Responsable
Echelle: 1 en A3	dessin épar: Hubert CHEVALIER	date : 13-05-2010	v éfifi épar :	Mati ère : Profil éACIER STD
REFERENCE T053-01-1-01-044				
MOULIN A MARTEAUX FER PLAT DESSUS CAPOT				
CODEART ASBL Des machines pour nourrir les Hommes Chev émont 15 , B-4852 Hombourg (Belgique) tel +32-87/78 59 59 fax: +32-87/78 79 17 mail : info@codeart.org - web : www.codeart.org				Folio 1/1 Indice

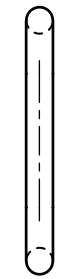
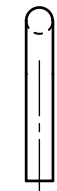
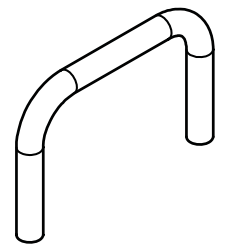
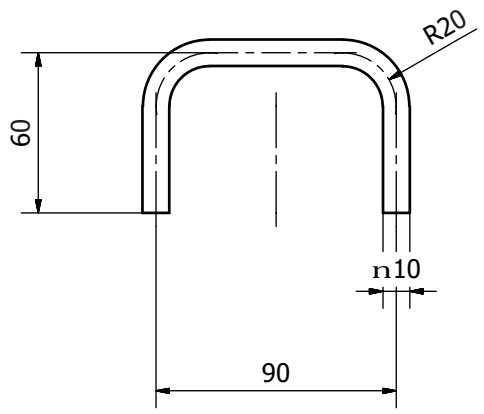

Date	Indice	Modification		Responsable
Echelle: 1/2 en A3	dessin épar: Hubert CHEVALIER	date : 13-05-2010	v éfi épar :	Mati ère : Profil ÉACIER STD
REFERENCE T053-01-1-01-043				
MOULIN A MARTEAUX POIGNEE CAPOT				
CODEART ASBL Des machines pour nourrir les Hommes Chev émont 15 , B-4852 Hombourg (Belgique) tel +32-87/78 59 59 fax: +32-87/78 79 17 mail : info@codeart.org - web : www.codeart.org				Folio 1/1 Indice

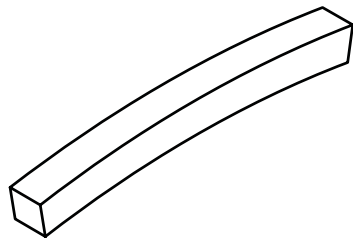
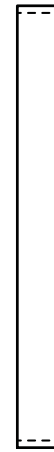
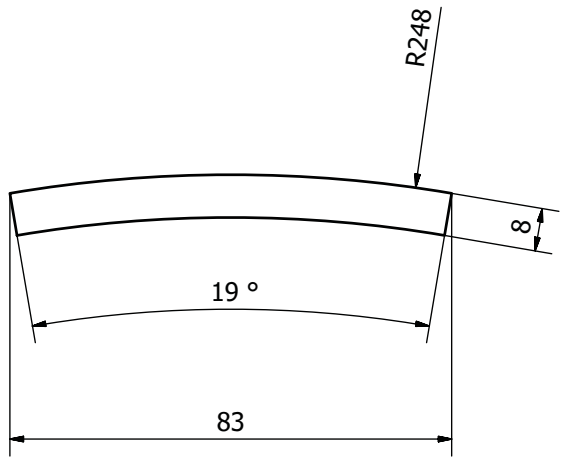

Date	Indice	Modification		Responsable
Echelle: 1 en A3	dessin épar: Hubert CHEVALIER	date : 13-05-2010	v éfi épar :	Mati ère : Profil ÉACIER STD
REFERENCE				
T053-01-1-01-042				
MOULIN A MARTEAUX				
GUIDE GRILLE COURT HAUT CAPOT				
CODEART ASBL Des machines pour nourrir les Hommes				Folio 1/1
Chev émont 15 , B-4852 Hombourg (Belgique) tel +32-87/78 59 59 fax: +32-87/78 79 17 mail : info@codeart.org - web : www.codeart.org				Indice

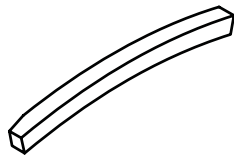
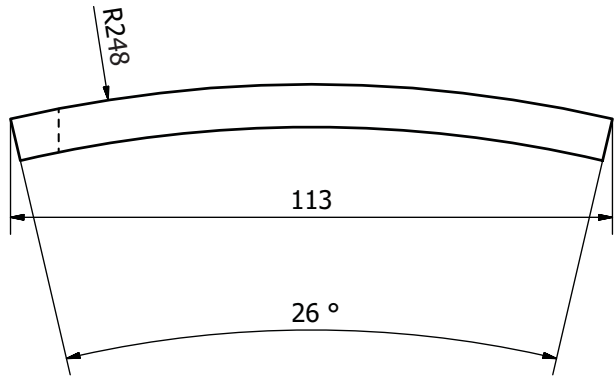
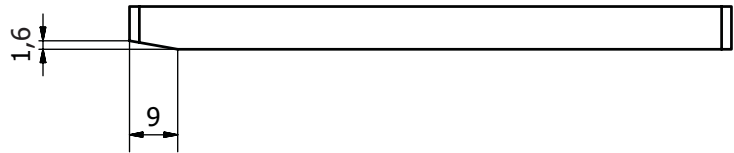

Pi èce sym érique à T053-01-01-040

Date	Indice	Modification		Responsable
Echelle: 1 en A3	dessin épar: Hubert CHEVALIER	date : 13-05-2010	v éfifi épar :	Mati ère : Profil éACIER STD
REFERENCE				
T053-01-1-01-041				
MOULIN A MARTEAUX				
GUIDE GRILLE COURT BAS CAPOT SYM				
CODEART ASBL Des machines pour nourrir les Hommes				Folio 1/1
Chev émont 15 , B-4852 Hombourg (Belgique) tel +32-87/78 59 59 fax: +32-87/78 79 17 mail : info@codeart.org - web : www.codeart.org				Indice

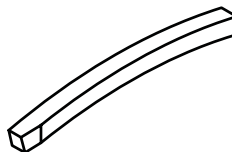
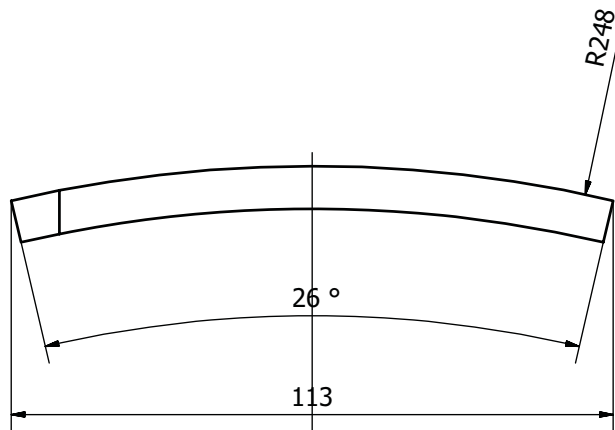
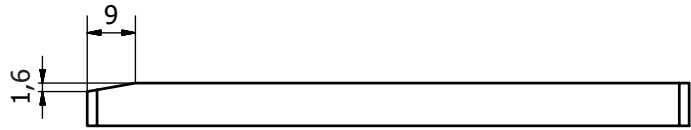

Date	Indice	Modification		Responsable
Echelle: 1 en A3	dessin épar: Hubert CHEVALIER	date : 13-05-2010	v éfi épar :	Mati ère : Profil ÉACIER STD
REFERENCE T053-01-1-01-040				
MOULIN A MARTEAUX GUIDE GRILLE COURT BAS CAPOT				
CODEART ASBL Des machines pour nourrir les Hommes Chev émont 15 , B-4852 Hombourg (Belgique) tel +32-87/78 59 59 fax: +32-87/78 79 17 mail : info@codeart.org - web : www.codeart.org				Folio 1/1 Indice

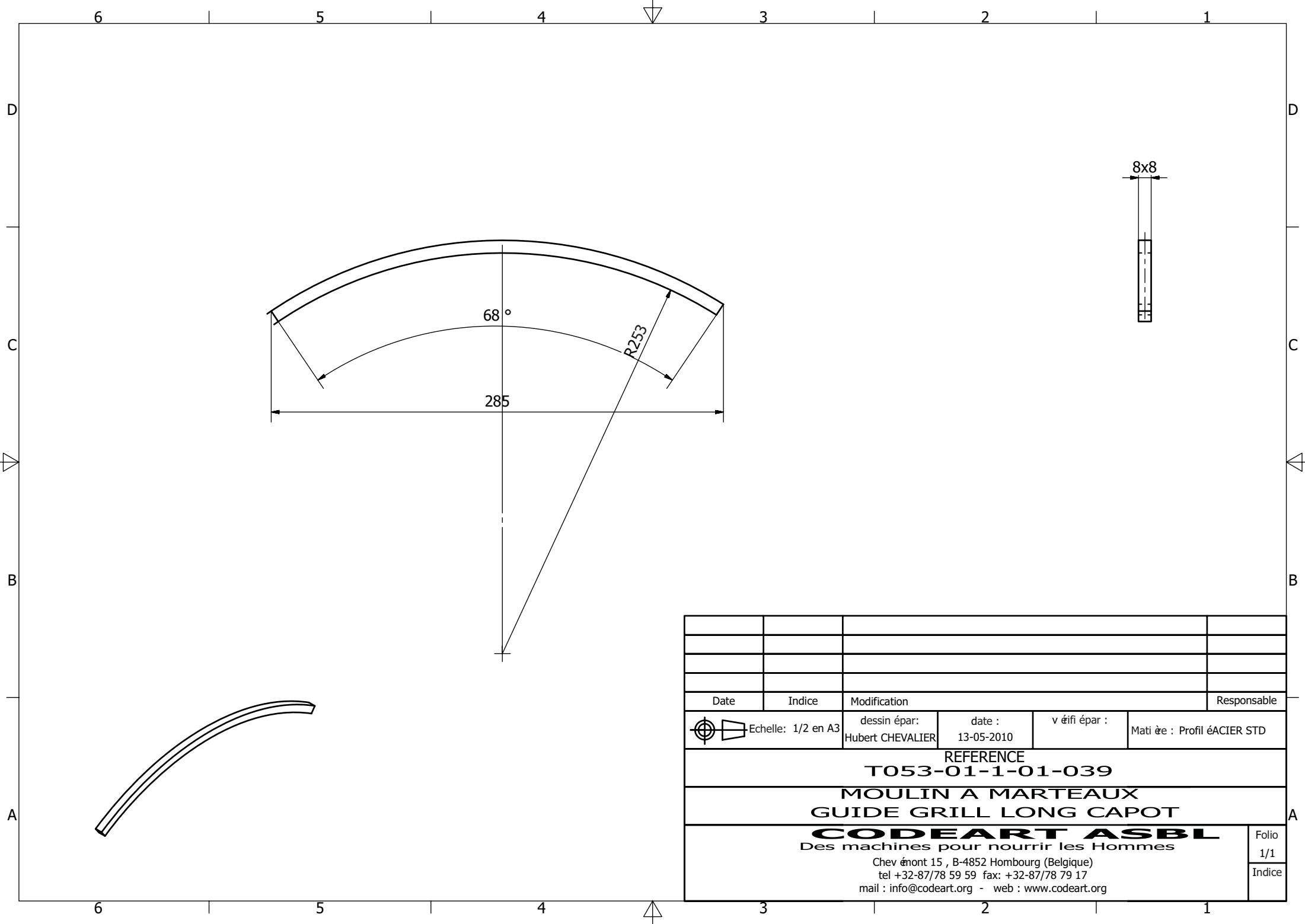

Date	Indice	Modification		Responsable
Echelle: 1/2 en A3	dessin épar: Hubert CHEVALIER	date : 13-05-2010	v éfi épar :	Mati ère : Profil ÉACIER STD
REFERENCE				
T053-01-1-01-039				
MOULIN A MARTEAUX				
GUIDE GRILL LONG CAPOT				
CODEART ASBL				Folio
Des machines pour nourrir les Hommes				1/1
Chev émont 15 , B-4852 Hombourg (Belgique)				Indice
tel +32-87/78 59 59 fax: +32-87/78 79 17				
mail : info@codeart.org - web : www.codeart.org				

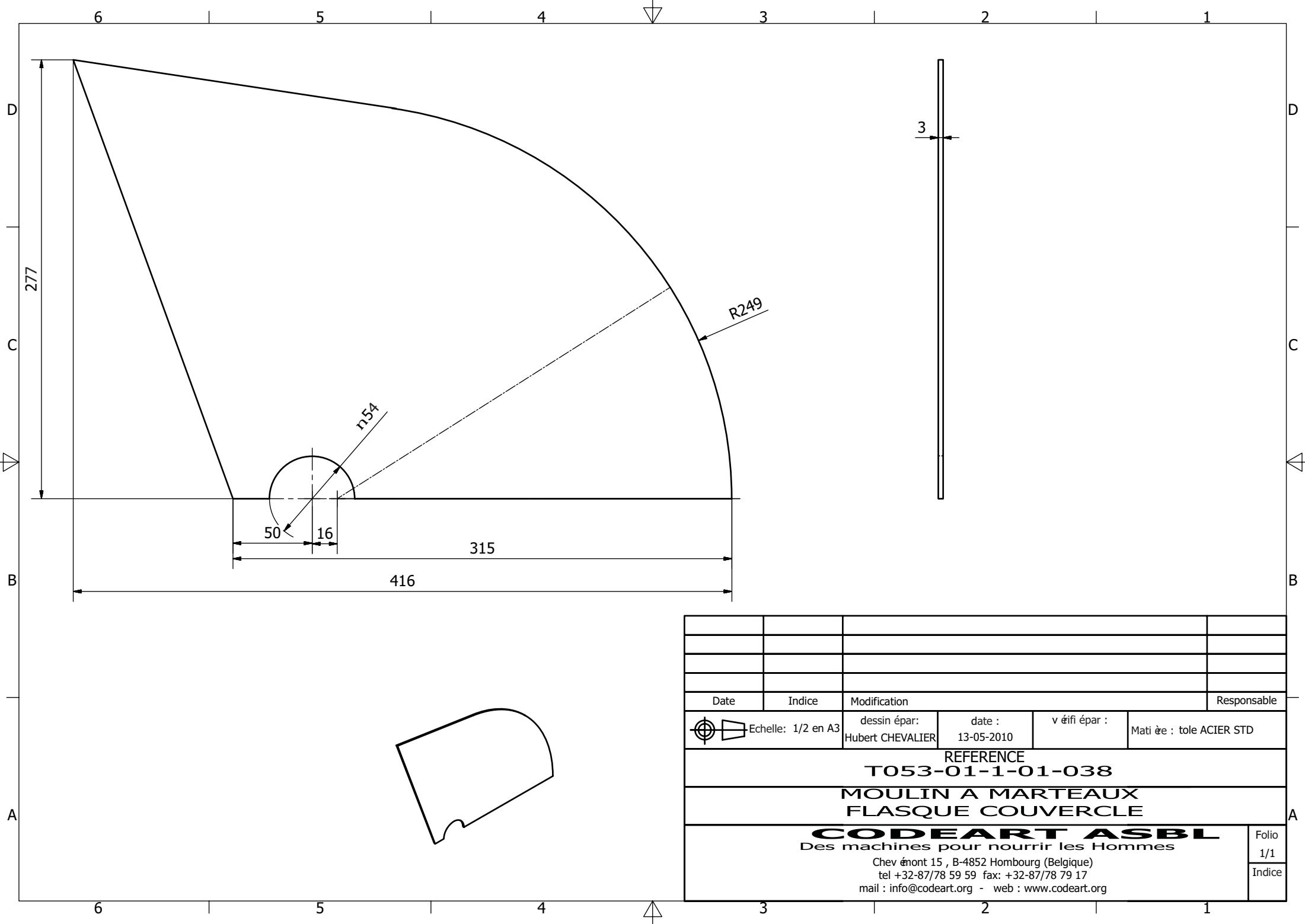

Date	Indice	Modification			Responsable
☉	☐	Echelle: 1/2 en A3	dessin épar: Hubert CHEVALIER	date : 13-05-2010	v éfi épar : Mati ère : tole ACIER STD
REFERENCE					
T053-01-1-01-038					
MOULIN A MARTEAUX					
FLASQUE COUVERCLE					
CODEART ASBL					Folio 1/1
Des machines pour nourrir les Hommes					
Chev émont 15 , B-4852 Hombourg (Belgique)					
tel +32-87/78 59 59 fax: +32-87/78 79 17					
mail : info@codeart.org - web : www.codeart.org					
					Indice

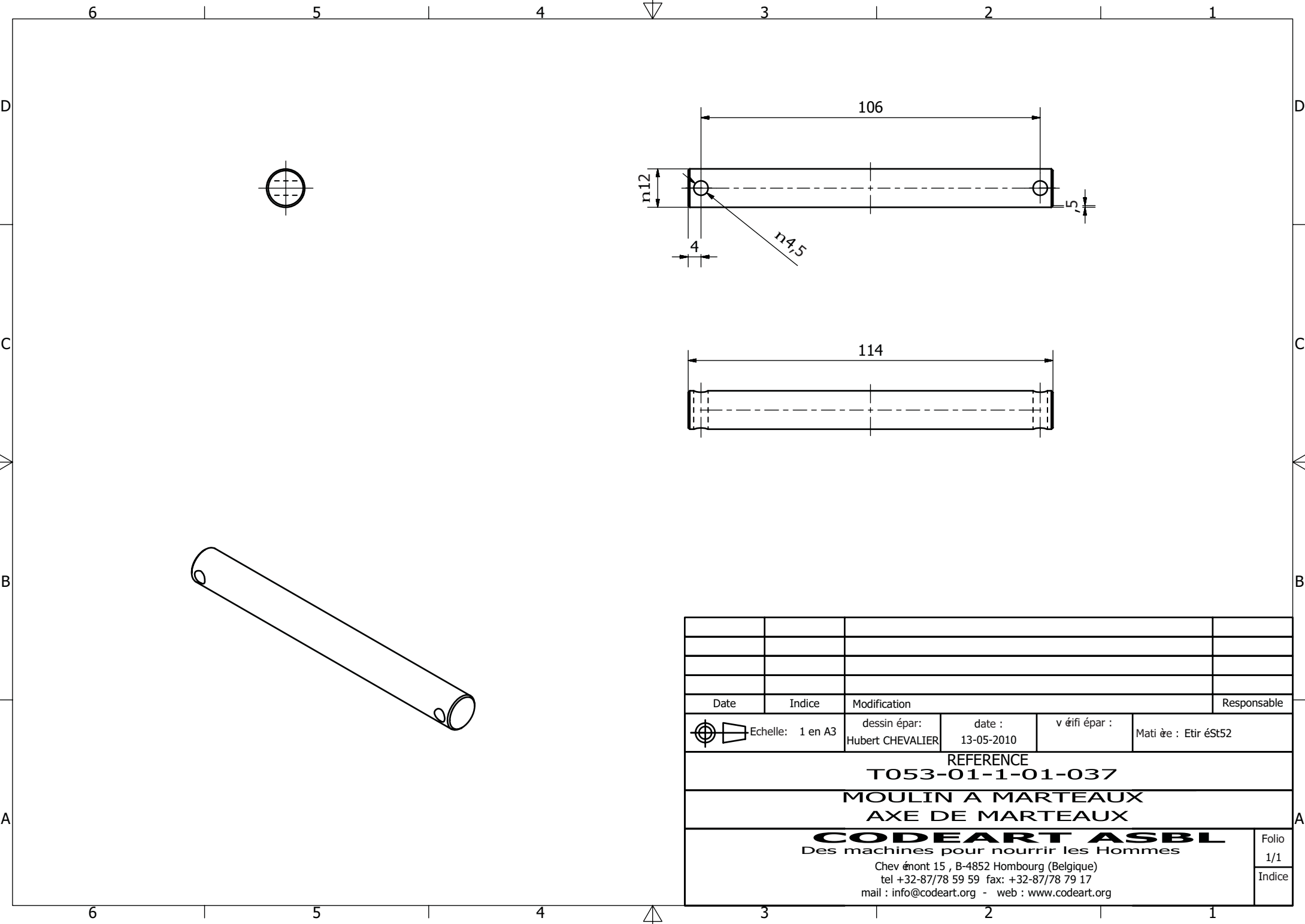

Date	Indice	Modification			Responsable
	Echelle: 1 en A3	dessin épar: Hubert CHEVALIER	date : 13-05-2010	v éfi épar :	Matière : Etir éSt52
REFERENCE T053-01-1-01-037					
MOULIN A MARTEAUX AXE DE MARTEAUX					
CODEART ASBL Des machines pour nourrir les Hommes Chev émont 15 , B-4852 Hombourg (Belgique) tel +32-87/78 59 59 fax: +32-87/78 79 17 mail : info@codeart.org - web : www.codeart.org					Folio 1/1 Indice

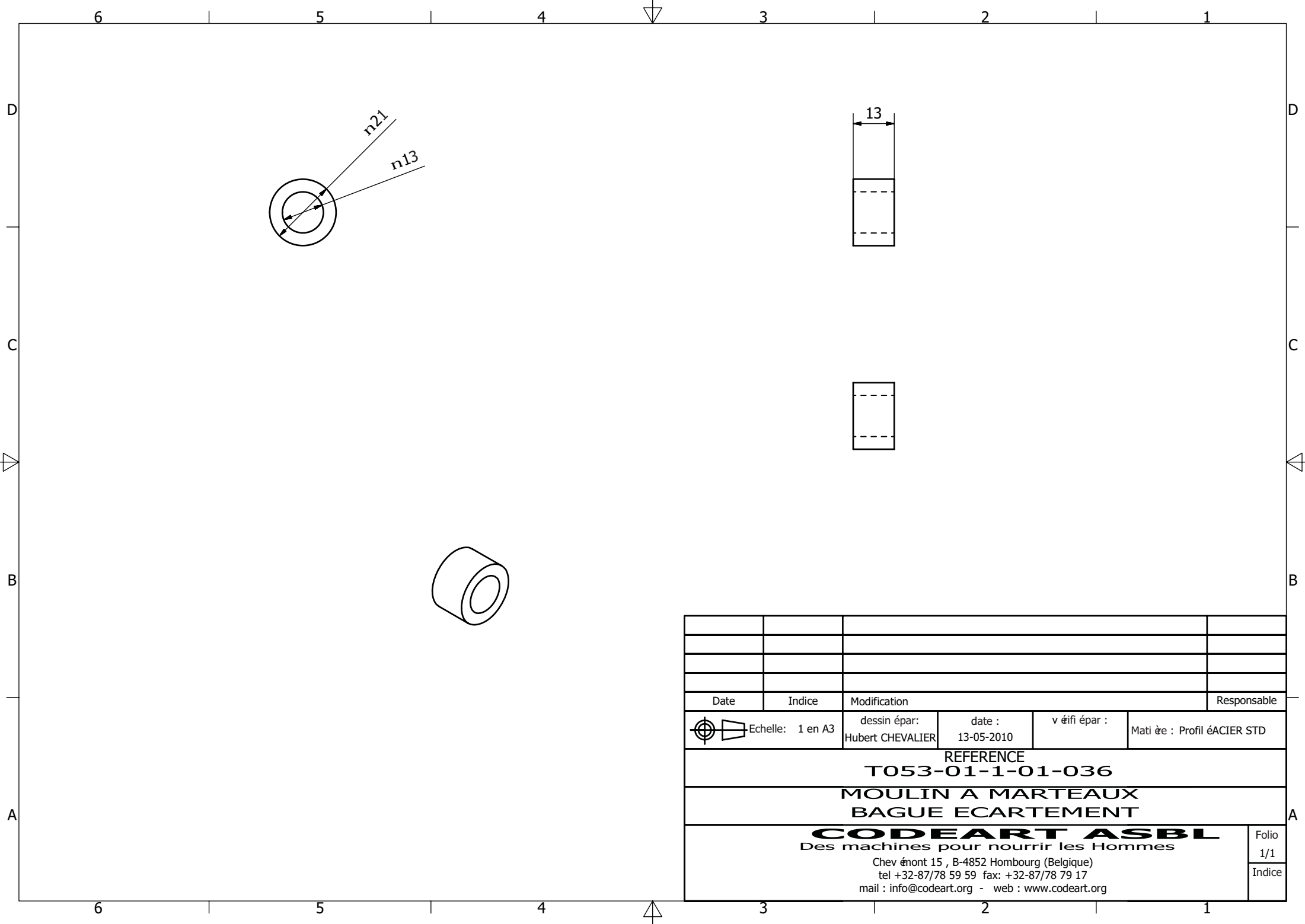

Date	Indice	Modification		Responsable
Echelle: 1 en A3	dessin épar: Hubert CHEVALIER	date : 13-05-2010	v éfi épar :	Mati ère : Profil ÉACIER STD
REFERENCE T053-01-1-01-036				
MOULIN A MARTEAUX BAGUE ECARTEMENT				
CODEART ASBL Des machines pour nourrir les Hommes Chev émont 15 , B-4852 Hombourg (Belgique) tel +32-87/78 59 59 fax: +32-87/78 79 17 mail : info@codeart.org - web : www.codeart.org				Folio 1/1 Indice

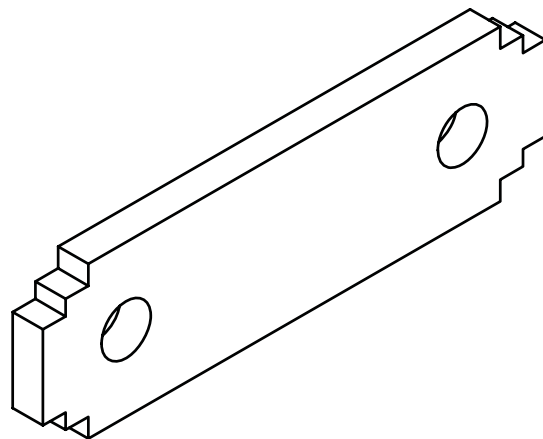
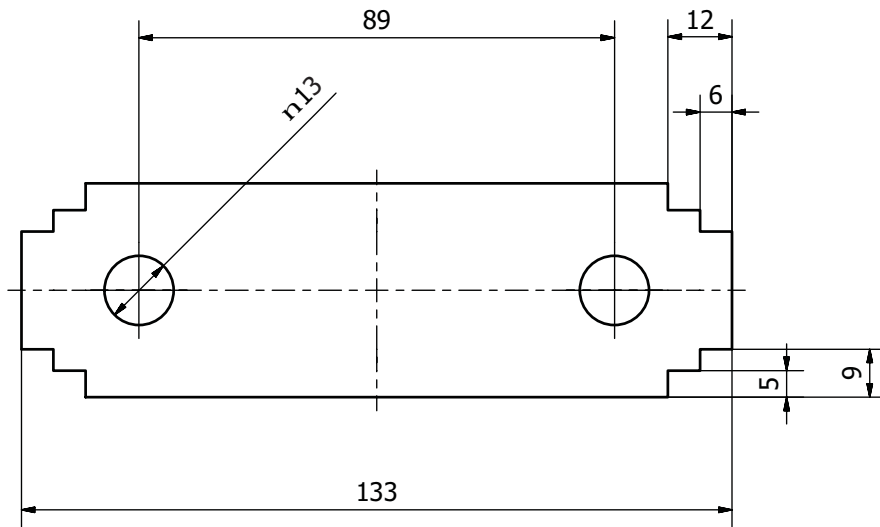

Date	Indice	Modification		Responsable
	Echelle: 1 en A3	dessin épar: Hubert CHEVALIER	date : 13-05-2010	v éfi épar : Mati ère : Acier ressort sans tt
REFERENCE				
T053-01-1-01-035				
MOULIN A MARTEAUX				
MARTEAU				
CODEART ASBL Des machines pour nourrir les Hommes				Folio 1/1
Chev émont 15 , B-4852 Hombourg (Belgique) tel +32-87/78 59 59 fax: +32-87/78 79 17 mail : info@codeart.org - web : www.codeart.org				Indice

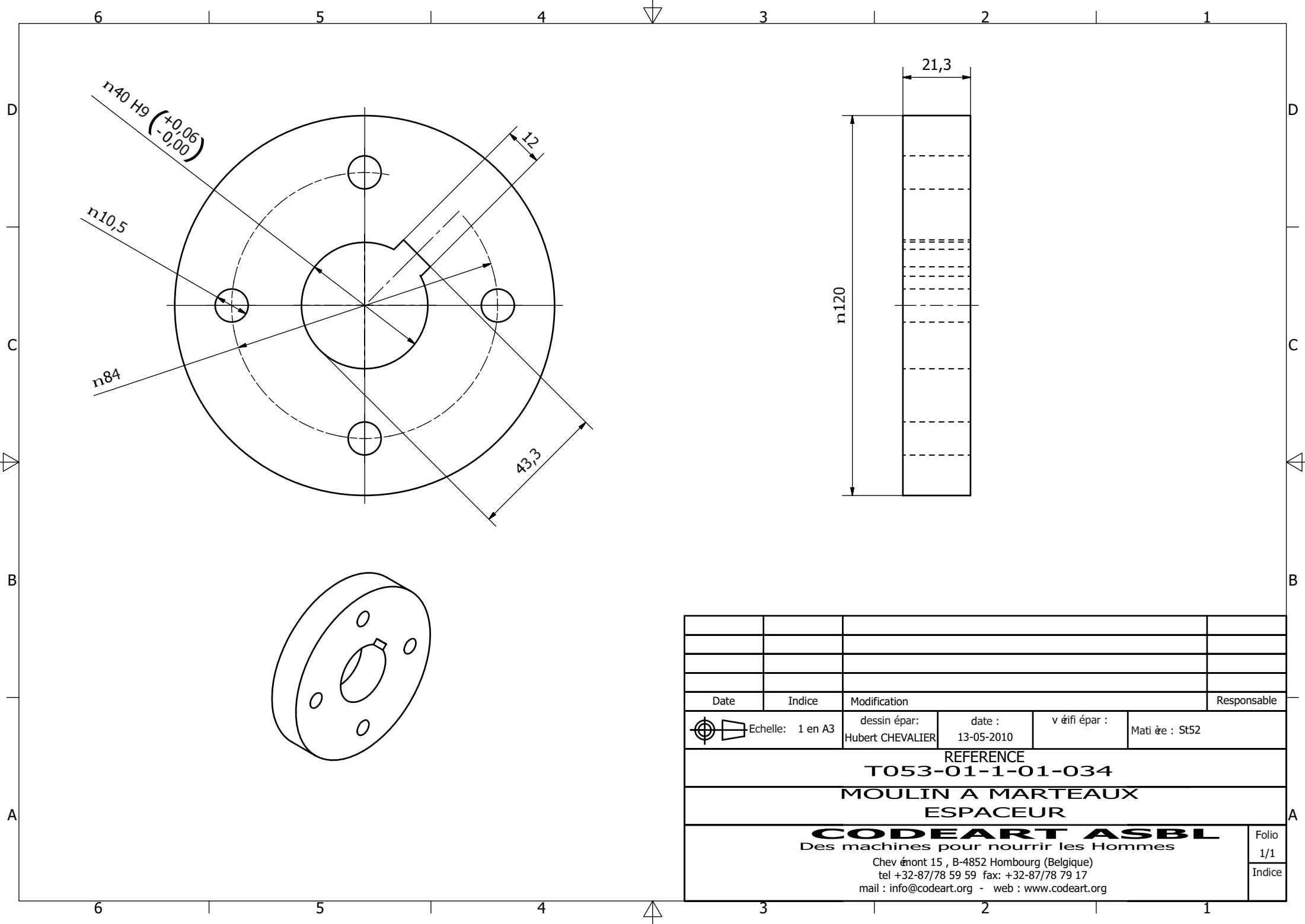

Date	Indice	Modification			Responsable
		dessin épar: Hubert CHEVALIER	date : 13-05-2010	v éfi épar :	Mati ère : St52
REFERENCE					
T053-01-1-01-034					
MOULIN A MARTEAUX					
ESPACEUR					
CODEART ASBL Des machines pour nourrir les Hommes					Folio 1/1
Chev émont 15 , B-4852 Hombourg (Belgique) tel +32-87/78 59 59 fax: +32-87/78 79 17 mail : info@codeart.org - web : www.codeart.org					Indice

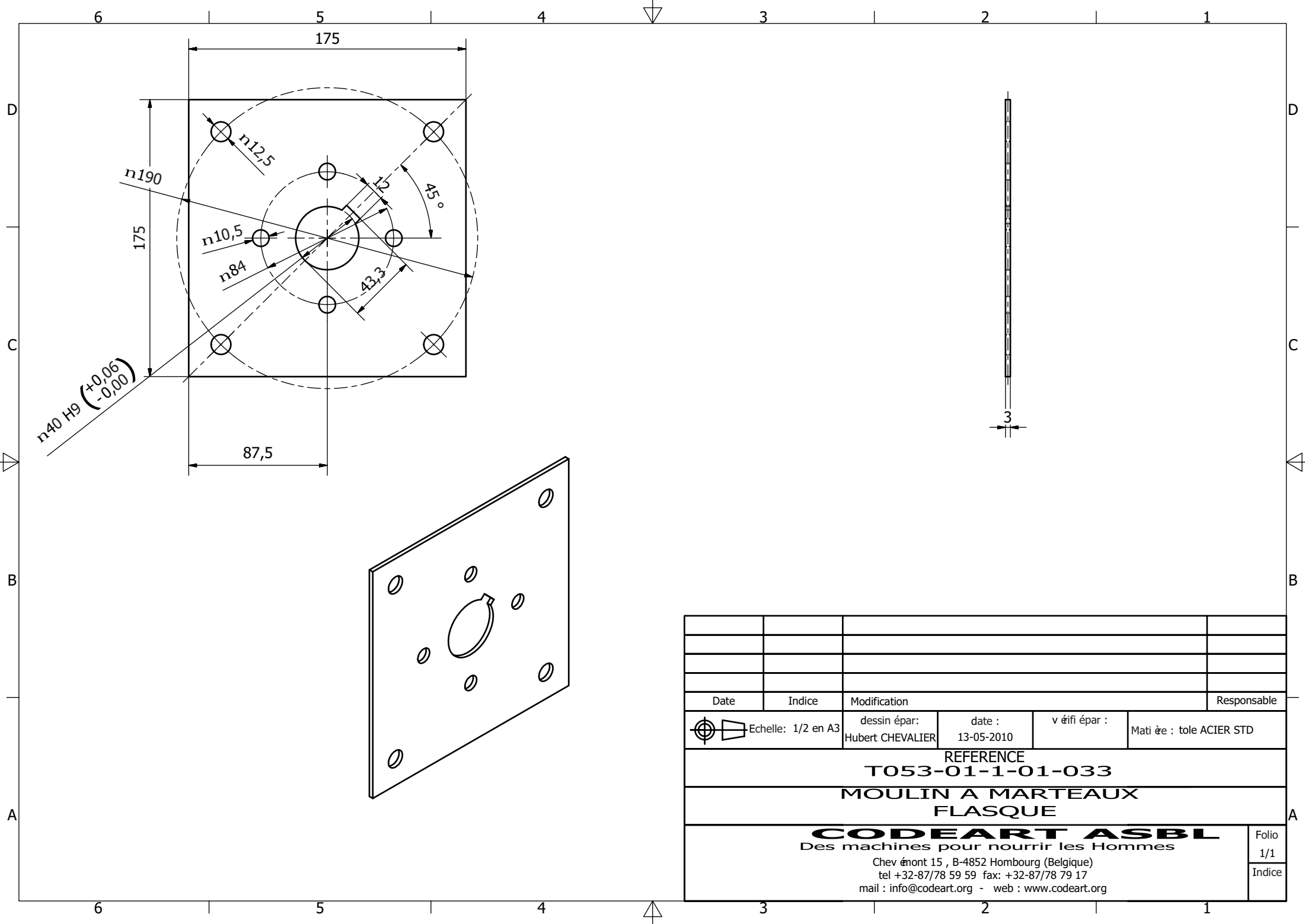

Date	Indice	Modification			Responsable
	Echelle: 1/2 en A3	dessin épar: Hubert CHEVALIER	date : 13-05-2010	v éfi épar :	Mati ère : tole ACIER STD
REFERENCE					
T053-01-1-01-033					
MOULIN A MARTEAUX					
FLASQUE					
CODEART ASBL Des machines pour nourrir les Hommes					Folio 1/1
Chev émont 15 , B-4852 Hombourg (Belgique) tel +32-87/78 59 59 fax: +32-87/78 79 17 mail : info@codeart.org - web : www.codeart.org					Indice

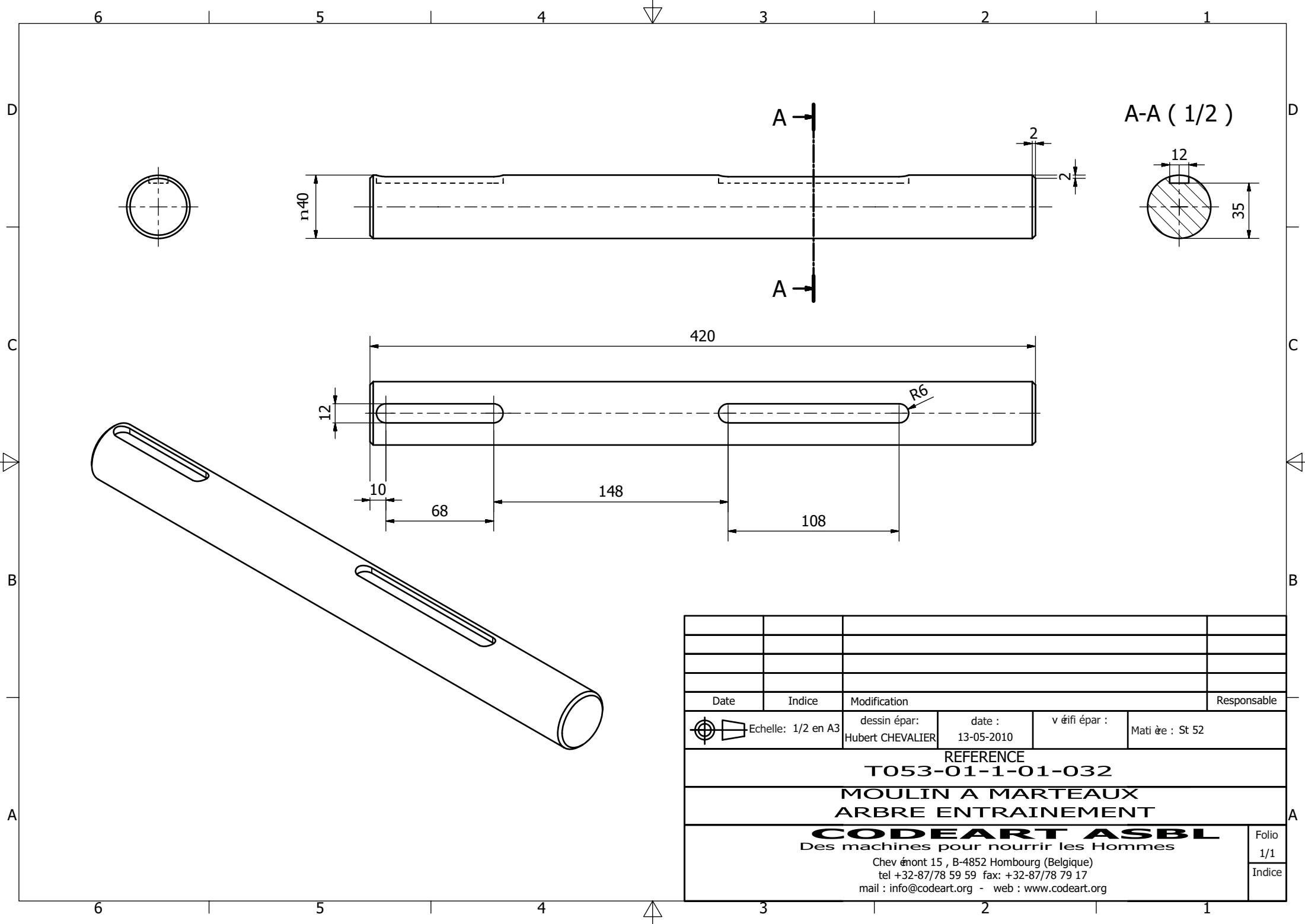

Date	Indice	Modification			Responsable
Echelle: 1/2 en A3	dessin épar: Hubert CHEVALIER	date : 13-05-2010	v éfi épar :	Mati ère : St 52	
REFERENCE					
T053-01-1-01-032					
MOULIN A MARTEAUX					
ARBRE ENTRAINEMENT					
CODEART ASBL Des machines pour nourrir les Hommes					Folio 1/1
Chev émont 15 , B-4852 Hombourg (Belgique) tel +32-87/78 59 59 fax: +32-87/78 79 17 mail : info@codeart.org - web : www.codeart.org					Indice

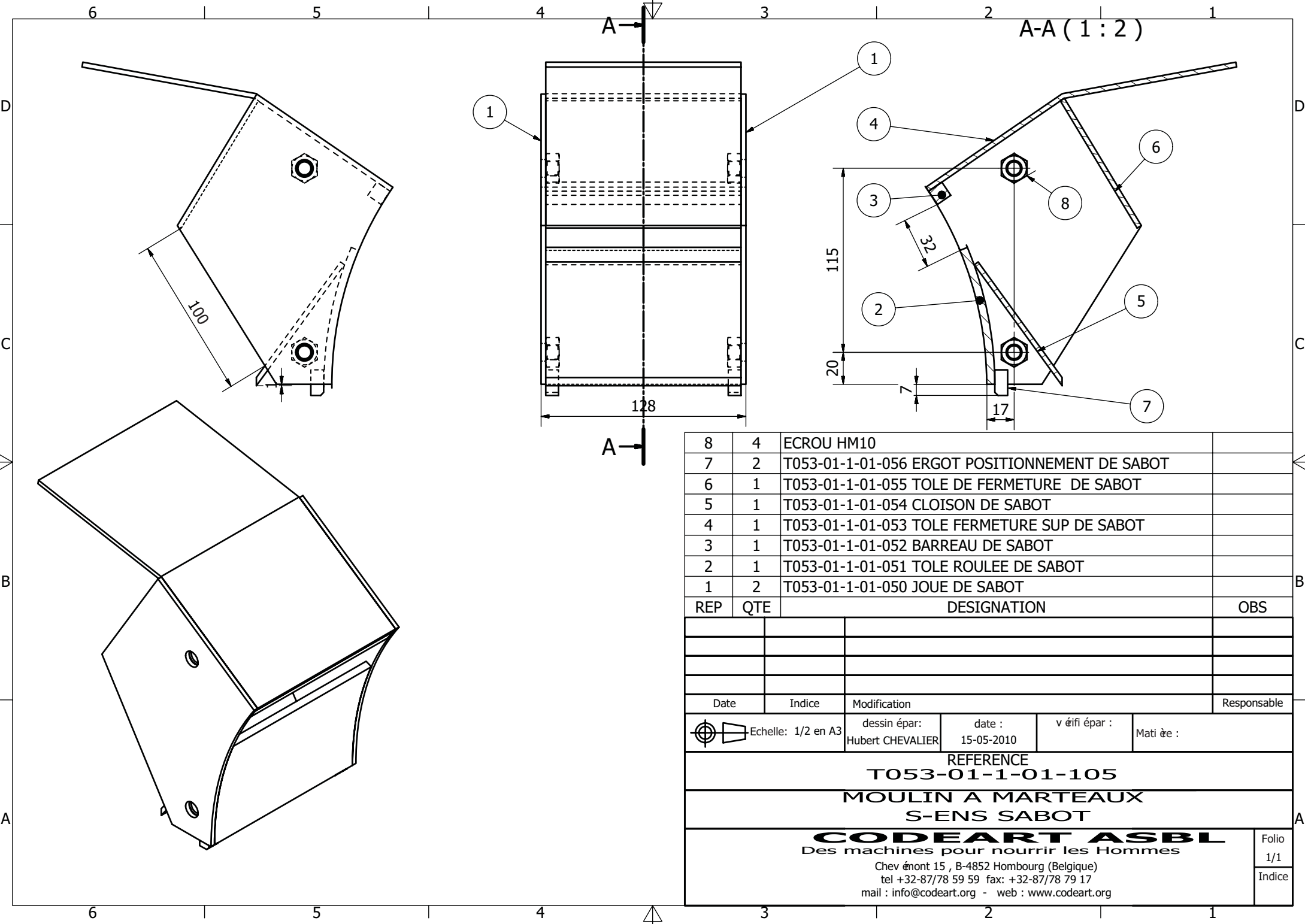

8	4	ECROU HM10	
7	2	T053-01-1-01-056 ERGOT POSITIONNEMENT DE SABOT	
6	1	T053-01-1-01-055 TOLE DE FERMETURE DE SABOT	
5	1	T053-01-1-01-054 CLOISON DE SABOT	
4	1	T053-01-1-01-053 TOLE FERMETURE SUP DE SABOT	
3	1	T053-01-1-01-052 BARREAU DE SABOT	
2	1	T053-01-1-01-051 TOLE ROULEE DE SABOT	
1	2	T053-01-1-01-050 JOUE DE SABOT	
REP	QTE	DESIGNATION	OBS

Date	Indice	Modification	Responsable

Echelle: 1/2 en A3	dessin épar: Hubert CHEVALIER	date : 15-05-2010	v éfi épar :	Matière :
--------------------	----------------------------------	----------------------	--------------	-----------

REFERENCE
T053-01-1-01-105
MOULIN A MARTEAUX
S-ENS SABOT

CODEART ASBL
 Des machines pour nourrir les Hommes
 Chev émont 15 , B-4852 Hombourg (Belgique)
 tel +32-87/78 59 59 fax: +32-87/78 79 17
 mail : info@codeart.org - web : www.codeart.org

Folio	1/1
Indice	